UMA SECÇÃO

DIARIO DE PERNAMBUCO

EDIÇÃO DE 12 PAGINAS

JORNAL MAIS ANTIGO EM CIRCULAÇÃO NA AMERICA LATINA

A. J. de Miranda Falcão, Fundador.

RECIFE — PERNAMBUCO — BRASIL | N. 239 — ANNO 113 | SABBADO, 8 DE OUTUBRO DE 1938

SERÃO INICIADAS, AMANHÃ, AS NEGOCIAÇÕES ENTRE A HUNGRIA E A TCHECO-SLOVAQUIA

A França estuda a possibilidade de estabelecer relações com o governo de Burgos

O general Sirovy faz um appello ao exercito tcheco

Praga acceitou a decisão da Commissão Internacional, relativa á occupação da 5.ª zona dos sudetos, como coisa inevitavel, embora contra a vontade — O primeiro governo Slovaco exige a rapida desmobilização do exercito — Hitler ligeiramente ferido por um espinho de rosa

BUDAPEST, 7 (H.) — Foi officialmente divulgado que a Tcheco-Slovaquia respondeu á nota do governo hungaro concordando em iniciar as negociações, no proximo domingo, na cidade de Komarom.

A Hungria será representada pelo ministro das Relações Exteriores, sr. Von Kenia, e pelo conde Paulo Teleki, ministro da Educação, assistidos por diversos technicos.

Um appello ao Exercito

PRAGA, 7 (H.) — O premier general Sirovy appellou para o Exercito no sentido deste se conformar com a fatalidade e cumprir o dever, pois a patria está em perigo.

Conforme-se

PRAGA, 7 (H.) — O general Jan Sirovy appellou pelo radio para que o Exercito se conforme com o accordo de Munich e advertiu que qualquer perturbação da ordem servirá de pretexto para uma invasão dos estrangeiros.

Accordo

LONDRES, 7 (H.) — Informa-se que a Commissão Internacional concluiu um accordo para a libertação reciproca dos prisioneiros tchecos e allemães, dentro de 24 horas.

E' leve o ferimento

BERLIM, 7 (H.) — O ferimento recebido pelo **fuehrer** Adolf Hitler é leve e foi provocado por um espinho de rosa, não sendo necessario fazer curativo.

LONDRES, 7 (H.) — O "Manchester Guardian" diz que o accordo de Munich está sendo actualmente tão estendido que se assemelha ao ultimatum de Godesberg.

Profunda admiração

LONDRES, 7 (H.) — A União Pró-Sociedade das Nações telegraphou ao ex-presidente Edouard Benes, exprimindo a sua profunda "admiração pela attitude heroica e digna do antigo chefe do governo tcheco. Conclue dizendo que "s. excia. occupará sempre um grande logar no coração dos que o conheceram".

Prestou juramento o novo chanceller

PRAGA, 7 (H.) — Chegou a esta capital o novo ministro do Exterior que foi recebido pelo premier general Jan Sirovy, ao qual prestou juramento, e em seguida conferenciou com os seus collegas.

Contra a volta do Tanganyka ao Reich

LONDRES, 7 (H.) — Informam de Nairobi, Kenya, que de todas as partes do éste africano têm sido recebidos pedidos de inscripção no **Tanganyka League**.

Essa organização tomou o compromisso de resistir por todos meios ao seu alcance contra a volta de Tanganyka para ao Reich.

Benes convidado a fazer conferencias

RHODESLAND, 7 (U. P.) — A Universidade de Brown convidou o sr. Eduardo Benes, ex-presidente da Tcheco Slovaquia, para fazer ali conferencias sobre as relações internacionaes.

Ligeiramente ferido

PARIS, 7 (H.) — Informações recebidas de Berlim dizem que o **fuehrer** está ligeiramente ferido por haver sido attingido por um ramalhete de flores, lançado no automovel em que viajava.

O governo tcheco acceitou

PRAGA, 7 (U. P.) — O governo tcheco acceitou a decisão da Commissão Internacional, com séde em Berlim, relativa á occupação da 5.ª zona como coisa inevitavel, embora contra a vontade.

O successor de Benes

BERLIM, 7 (U. P.) — Os circulos nazistas bem informados declaram que o successor do sr. Eduardo Benes será o presidente do Partido Republicano Agrario Tcheco, sr. Rudolf Berah, que representa a população de agricultores favoraveis a medidas de protecção aos productos agricolas.

Manifesto do primeiro governo slovaco

BERLIM, 7 (U. P.) — O primeiro governo slovaco, formado hontem em Bratislava, sob a chefia do sr. Tiso, publicou um manifesto em que se declara contrario ao marxismo judaico e favoravel á solução pacifica de todos os problemas, de accordo com o pacto de Munich.

A nota protesta ainda contra a rectificação das fronteiras da Slovaquia sem a participação de um representante autorizado da nação e exige rapida desmobilização do Exercito tcheco.

Incendiaram o material inflammavel

RIO, 7 (A. M.) — Informações recebidas annunciam que nas fronteiras tcheco-allemãs, os tchecos incendiaram todo o material inflammavel, antes da evacuação das cidades.

Os allemães encontraram ainda dynamitados pontes e tuneis.

O chanceller presidente Adolph Hitler dirige-se ao chefe dos sudetos sr. Konrad Henlein. (Photo Keystone, exclusivo para os "Diarios Associados")

O "fuehrer" agradece

BERLIM, 7 (U. P.) — Ao meio dia, o **fuehrer** chegou a Gordord.

Da sacada da Prefeitura agradeceu as acclamações do povo.

Não atirem flores

BERLIM, 7 (U. P.) — As autoridades sudetas pediram ao povo para não atirar mais flores em Hitler.

Restricções

BUCAREST, 7 (H.) — O governo rumaico está adoptando medidas tendentes a restringir gradualmente a influencia da commuidade judaica do paiz na vida economica e cultural da Rumania.

Em auxilio da Patria

BERLIM, 7 (H.) — Soube-se que o dr. Ley, chefe da organização nacional-socialista dos trabalhadores, pretende chamar todos os operarios allemães especializados que se acham espalhados pelo mundo para voltar á Allemanha, afim de auxiliar a Patria na occasião em que os trabalhadores especializados são muito raros.

Os trabalhos do Comité de Refugiados

WASHINGTON, 7 (H.) — O presidente Roosevelt enviou uma mensagem a Chamberlain propondo um meio de activar os trabalhos do Comité de Refugiados.

Sympathia do povo italiano

ROMA, 7 (H.) — Sob o titulo **Italia-França, o Corriere Padano** escreve um artigo, no qual salienta a sympathia com que o povo italiano acolheu a iniciativa franceza de enviar um embaixador a Roma.

Violaram as divisas

PRAGA, 7 (H.) — As tropas allemãs violaram por tres vezes as divisas nas proximidades de Saaz e retiraram-se após o protesto das autoridades tchecas.

Uma mensagem do cardeal Verdier

PARIS, 7 (H.) — Na mensagem enviada por occasião da reabertura das escolas, o cardeal Verdier salienta que a crise européa se originou na convicção dos inimigos da França que julgavam encontral-a enfraquecida e dividida.

Accentu'a ainda o cardeal a necessidade de tirar dos ultimos acontecimentos a lição que elles comportam.

Occupado todo o territorio sudeto

BERLIM, 7 (U. P.) — O commando superior do Exercito communica que as tropas allemãs entraram ao meio dia no restante do territorio sudeto a ser occupado.

Commentario da imprensa de Praga

PRAGA, 7 (U. P.) — A imprensa tcheca commenta, indignada, a maneira como foi interpretado o accordo de Munich relativamente á quinta zona. Classifica-o de peior do que o ultimatum de Godesberg e estranha como a França e a Inglaterra consentiram no mesmo.

Noticias da Hespanha

PARIS, 8 (H.) — O chanceller Georges Bonnet communicou á Commissão de Negocios Estrangeiros do Senado que o governo está estudando a possibilidade de estabelecer relações com o governo do general Franco.

REMOÇÃO DE VOLUNTARIOS

ROMA, 7 (A. H.) — Em vista das actuaes negociações anglo-italianas, ha indicios de que a Italia está disposta a acceitar uma formula a respeito do numero de soldados a serem removidos da Hespanha, contanto que os elementos vermelhos sejam dali eliminados.

NAO DEVOLVERA' O MATERIAL DE GUERRA

LONDRES, 7 (H.) — O "Evening Standard" informa que o general Franco enviou um communicado ao Duce dizendo que estava de accordo com a retirada dos voluntarios mas não devolveria o material de guerra de que se servem as unidades estrangeiras.

DAMNOS AO CRUZADOR

BARCELONA, 7 (H.) — Informa-se que os tiros do destroyer hespanhol "José Luiz Diez" damnificaram o cruzador italiano "Quarto" em frente de Gibraltar.

PAO PARA OS HABITANTES DE MADRID

LISBOA, 7 (U. P.) — A emissora de Salamanca annunciou que o general Franco ordenará que aviões nacionalistas vôem novamente sobre Madrid e deixem cair em paraquedas acima de duzentos mil kilos de pão para mitigar a fome dos habitantes.

BOMBARDEIOS

BURGOS, 7 (U. P.) — Duas esquadrilhas de aviões republicanos bombardearam violentamente as povoações de Mandhita, Malpartida e Serena, na frente da Extremadura.

As povoações bombardeadas não são objectivos militares.

Verificaram-se 10 mortos e 40 feridos gravemente, na maioria camponezes.

RETIRADA DE REFUGIADOS REPUBLICANOS DE GIBRALTAR

SALAMANCA, 7 (U. P.) — As autoridades revolucionarias annunciaram que as autoridades inglezas de Gibraltar ordenaram a retirada de numerosos refugiados republicanos hespanhoes os quaes seguiram para Valencia e Almeria.

Importantes medidas do Grande Conselho Fascistas contra os judeus

A possibilidade de um novo conflicto entre o Vaticano e o governo da Italia, em virtude das novas resoluções sobre o casamento — Prohibida a entrada de israelitas

ROMA, 7 (H.) — Durante a reunião, hontem, do Grande Conselho Fascista foram lembradas as razões que levaram o partido a adoptar o anti-semitismo.

Declarou-se que essa attitude teve origem na campanha geral anti-fascista dos elementos hebraicos no mundo.

O Grande Conselho resolveu prohibir a entrada na Italia de israelitas estrangeiros e a expulsão dos indesejaveis.

São considerados israelitas os filhos de dois paes judeus, filho de judeu com estrangeiro e filho nascido de casamento mixto com quem professe religião judaica. Ha excepção para os filhos de judeus com italianos mortos nas ultimas guerras italianas, inclusive a da Hespanha, assim como aquelles que se inscreveram no fascismo entre 1919 e 1922.

Os judeus que parmanecerem na Italia não poderão se inscrever no Partido Fascista nem possuir emprezas industriaes ou mais de 50 hectares de terra.

NOVA REUNIAO DO GRANDE CONSELHO FASCISTA

ROMA, 7 (U. P.) — O Grande Conselho Fascista se reunirá, novamente, hoje.

Na reunião de hontem, foram excluidos da expulsão decretada os judeus estrangeiros que contam mais de 65 annos ou que sejam casados com mulheres italianas.

EMIGRAÇAO PARA A ETHIOPIA

ROMA, 7 (U. P.) — O Conselho Fascista cogitou da possibilidade dos israelitas emigrarem para a Ethiopia sob reserva e com certo controle.

IMPORTANTES MEDIDAS

ROMA, 7 (U. P.) O Conselho Fascista tomou importantes medidas sobre casamento entre judeu e aryanos.

IMMINENCIA DE UM NOVO CONFLICTO

CIDADE DO VATICANO, 7 (H.) — Os representantes da Igreja vêm com pesar a possibilidade de um novo conflicto entre a Igreja e o governo italiano, com resultado das decisões do Grande Conselho Fascista sobre o casamento.

Lembra-se que em seguida ao accordo de Latrão assignado por Sua Santidade e Mussolini, os casamentos religiosos eram em toda a Italia considerados legaes, mesmo que não fossem acompanhados ou precedidos da cerimonia civil.

ATAQUES

VATICANO, 7 (H.) — Affirma-se que, hoje, á noite, o "Osservatore Romano" escreverá um editorial atacando as leis matrimoniaes elaboradas pelo Grande Conselho Fascista.

NAO PODEM ENTRAR NA ITALIA

ROMA, 7 (H.) — Deante das decisões do Grande Conselho Fascista os judeus não poderão entrar na Italia e os de nacionalidade italiana serão considerados cidadãos de segunda categoria.

PROHIBIDA A ENTRADA DE JUDEUS

VIENNA, 7 (H.) — Foi prohibida a entrada de judeus nos campos publicos de sport.

VENDA DE CAFE' PARA OS ESTADOS UNIDOS

AUGMENTO DE 50 POR CENTO

NOVA YORK, 7 (U. P.) — A compra de café ao Brasil no perido de julho a setembro de 1938, augmentou de 50% sobre igual periodo de 1937.

IACTA
CHOCOLATE E LEITE

O DESCOBRIMENTO DO BRASIL

RIO, 7 (A. M.) — Informações publicadas pelo *Paris Soir* dizem que o jornal *L'Express*, referindo-se á descoberta do Brasil, attribue o facto a Gaspar Gama, judeu de Alexandria, de origem poloneza.

Adianta o jornal que essa opinião é manifestada pelo escriptor allemão Fritz Heymann que se encontra asylado na Hollanda.

ESPECIALIZAÇÃO DE FUNCCIONARIOS PUBLICOS

RIO, 7 (A. M.) — Foi baixado um decreto estabelecendo que annualmente serão enviados ao estrangeiro funccionarios publicos afim de se especializarem e se aperfeiçoarem em assumptos referentes ao serviço publico.

Esses funccionarios frequentarão os cursos mantidos pelos institutos culturaes e farão estagios nas repartições de outros paizes.

O Departamento de Serviço Publico será incumbido de estabelecer as normas necessarias para execução do decreto.

O orçamento da Republica de 1939

"Continuam adeantados os trabalhos", diz o ministro da Fazenda

RIO, 7 (A. M.) — A commissão elaboradora do orçamento da Republica para 1939 está realizando diariamente sessões nocturnas.

A proposito, o sr. Souza Costa declarou á reportagem que os trabalhos estão adiantados e que tem esperança de concluil-os em breves dias.

Informou ainda que consagrou o dia de hontem ao estudo da nova lei orçamentaria.

EXPLODIU UM NAVIO DA STANDARD OIL

PORT VERGLADES, 7 (H.) — Um navio tanque da Standard explodiu a 25 milhas a léste das ilhas Tortugas.

Ha tres mortos e alguns feridos que foram soccorridos pelo navio *Bernatha*.

Os chinezes resistem na defesa de Hankow

SHANGHAI, 7 (H.) — Os japonezes annunciam que destruiram a ponte de Pinghan 90 milhas ao norte de Hankow, cortando assim as communicações com o norte.

Informam tambem que as suas tropas chegaram a 70 milhas ao sudeste de Hankow.

NAO HA POSSIBILIDADE DE RENDIÇÃO

TOKIO, 7 (U. P.) — Um porta-voz do ministerio do Exterior diz que não ha possibilidade de mediação, nem mesmo depois da queda de Hankow.

DESTRUIÇÃO TERRIVEL

SHANGHAI, 7 (U. P.) — Sabe-se que uma nova frota aerea chineza, pertencente á base de Hankow, está realizando destruição terrivel nas hostes japonezas.

RESISTENCIA

SHANGHAI, 7 (U. P.) — Um porta-voz do ministerio da Guerra annuncia que 150.000 japonezes avançam lentamente em direcção a Hankow.

Accrescenta que os chinezes estão resistindo desesperadamente na frente de Pinghan.

Diz-se que as divisões communistas estão dispostas a resistir até o ultimo homem.

O EFFECTIVO CHINEZ EM HANKOW

TOKIO, 7 (U. P.) — Segundo informações da China as tropas desse paiz em operações ao redor de Hankow elevam-se a dois milhões de soldados, que comprehendem 113 divisões de tropas regulares e seis divisões de forças provinciaes.

O sr. Neville Chamberlain quando tomava o avião que o levaria ao encontro de Hitler, em Munich. (Especial da Keystone para os "Diarios Associados")

Convidamos os nossos assignantes em atrazo a virem reformar as suas assignaturas para o anno de 1939 afim de que não seja interrompida a remessa do DIARIO DE PERNAMBUCO para os seus endereços.

Iniciou-se a propaganda do café nos Estados Unidos

APESAR DAS OSCILLAÇÕES DO MERCADO, EM CONSEQUENCIA DA POSSIBILIDADE DE UMA GUERRA, A COTAÇÃO DO PRODUCTO MANTEM-SE FIRME

A safra do algodão — Futuro para a borracha — Vão ser construidas novas unidades para a Frota do Café — Intensificação do commercio exportador

Fred KREUTZENSTEIN

(Director da Succursal dos "Diarios Associados" em N. York)

NOVA YORK, setembro 1938 — As revistas americanas de grande circulação, como o "Collier's", "Saturday Evening Post", e os suplementos de alguns jornaes, trazem annuncio de pagina inteira sobre os beneficios do café como estimulante suave e valioso tanto para o athleta como o professor do collegio. Estes annuncios, intelligentemente redigidos e distribuidos, deverão ter um resultado decisivo no incremento do consumo de café, ainda que, como já disse antes, o noticiario de guerra não permitta hoje ao homem da rua, nos Estados Unidos, ver outra coisa senão as grandes letras de primeira pagina que mudam de hora em hora. Assim, o lavrador de café não deve esperar um successo immediato desta propaganda, que se está fazendo numa epoca em que tudo anda transtornado.

A safra de bostos, tanto na praça do disponivel, como na Bolsa de Café de Nova York, é das maiores desde ha muitos annos. As cotações detem e sobem em vertiginosa carreira, obedecendo aos bostos e ao noticiario mais alcançado. Ha poucas horas, cerca do meio-dia, vehiculavam nas Bolsas a noticia de que Hitler dera um prazo de mais quinze dias para a evacuação do territorio sudeto...

Esta noticia foi logo interpretada como de grande optimismo na Bolsa de Café, da mesma forma que na Bolsa de Valores, causando subidas de 10 a 15 pontos nos contractos de Santos. Logo depois verificou-se que não havia confirmação alguma sobre o ponto e a descida foi igualmente rapida.

Apezar de todas essas subidas e descidas, é preciso notar, comtudo, que o café está mantendo aquella **firmeza de rocha de Gibraltar dos ultimos mezes**, o que deixa as cotações sempre um pouquinho mais altas do que na semana anterior, e não seria de admirar que antes do fim de outubro os contractos sahissem da casa dos seis, para entrarem na casa dos sete cents por libra e lá ficarem.

SAFRA PEQUENA

Os mercados de algodão acompanham a palavra de Hitler.

Quando as noticias são optimistas, as cotações pulam na importancia de um dollar por fardo, para logo depois descahirem abaixo da casa dos oito. Acontece ainda que os lavradores estão vendendo muito pouco algodão, primeiro porque a safra é relativamente pequena e, depois, porque o preço actual não é convidativo á venda, mas sim á applicação para um emprestimo sobre os seus algodões, emprestimo esse que produz muito mais dinheiro contado. Isto, em seu turno, não produz muito algodão na Bolsa para negocios de cobertura, deixando os negocios de corretagens reduzidos ao minimo quando os negocios de tecidos de algodão estão subindo com a nova actividade das fabricas.

COMMERCIO DE CACAU

As recommendações do relatorio britannico sobre a exportação dos cacaus africanos da Costa do Ouro devem sair em meados de outubro corrente e devem produzir esclarecimentos sobre o que estão fazendo com a nova safra do Accra, que está começando agora.

O factor desconhecido no mercado continua sendo o temor a uma guerra e o commercio de cacau está de accordo que o inicio das hostilidades provocará cotações mais altas, immediatamente. Acreditam que toda liquidação subita que se desse, seria absorvida rapidamente em vista dos preços comparativamente baixos de agora.

PERSPECTIVAS PARA A BORRACHA

A borracha, como o cacau, está entre os productos que aproveitariam com uma conflagração mundial.

Este producto estaria vantajosamente collocado, no que concerne ao Brasil, e tambem nisto é analogo ao cacau. Assim como o cacau brasileiro, seria bem accessivel aos mercado norte-americanos, a borracha brasileira seria bem accessivel a esses mercados, que são os maiores consumidores da materia.

Em vista das restricções reforçadas ultimamente, a posição estatistica da borracha é excellente, contando-se com muito pequeno stock nos maiores centros consumidores.

O Brasil entraria numa nova éra de prosperidade para a zona da borracha e poderia até conquistar o mercado mundial, se cuidasse ao mesmo tempo de plantações novas para manter-se, depois, nos mercados conquistados, com um producto superior á castanha do Pará, que perdeu os mercados em virtude do seu preparo primitivo da materia prima.

MAIS UNIDADES PARA A FROTA DO CAFE'

O grande X, no caso de uma guerra na Europa ou de uma conflagração mundial, seria o transporte maritimo. Os aviões ainda não chegaram á perfeição de transportar o volume elevado da carga actual de mercadorias; de modo que ainda temos que contar principalmente com transportes rapidos e seguros por via maritima.

Do mez de outubro em deante, o Brasil pode contar com tres grandes navios na nova linha americana, mas que serão ainda muito insufficientes para tomar conta dum transporte rapidamente accelerado, como consequencia duma conflagração européa. Com as vistas para o futuro, immediatamente a "Mississipi Steamship Lines", com séde em Nova York, já está cogitando da construcção de novas unidades para a sua famosa **Frota de Café**, composta dos navios **Delnord, Delsud e Delmundo.**

Estes navios, que se dedicam, principalmente ao transporte de café entre os portos brasileiros e os portos do golfo do Mexico, serão reforçados com mais um ou dois outros cargueiros, cuja construcção já fôra approvada pela Maritime Commission, de Washington.

O sr. N. O. Pedrik, presidente da "Mississipi Steamship Lines", em declaração recente á imprensa, explicou a importancia da construcção de novas unidades para a sua linha de navegação, dado o augmento sempre accentuado de fretes do Brasil para os portos de Nova Orleans, Galveston Houston e outros do golfo do Mexico.

Mas todas essas providencias serão insufficientes, num caso de guerra, quando o Brasil deve tratar de fretar navios estrangeiros por conta do Lloyd Brasileiro, afim de garantir o escoamento rapido das suas safras de cereaes, madeiras, algodão, assucar e outros productos de primeira necessidade, que terão premios elevados sobre os preços actuaes.

INTENSIFICAÇÃO DO COMMERCIO DE EXPORTAÇÃO

Com ou sem guerra na Europa, a America do Sul e particularmente o Brasil, pode esperar grande intensificação do seu commercio de exportação para os Estados Unidos, segundo um editorial do "Journal of Commerce" de Nova York.

Nos ultimos mezes deste anno, a America exportou muito armamento para a Europa e com a incerteza actual de negocios no continente europeu, não ha duvida de que essa exportação ha de diminuir consideravelmente. Em primeiro logar, a força economica da Europa está em declinio e, em segundo, tanto o inicio de uma guerra como a possibilidade de uma guerra, tem por consequencia a paralyzação das grandes compras na America.

Os circulos commerciaes habituados ao negocio de exportação, estão considerando como bem favoravel a perspectiva para negocios de maior volume com a America do Sul.

O relatorio do sr. Warren Pierson, do Banco de Exportação e Importação, em Washington, sobre o Brasil e algumas outras republicas latino-americanas, deverá resolver o assumpto dos creditos dentro de breve tempo. Sem duvida, a **Federal Reserva Bank**, impellida pela politica de approximação do presidente Roosevelt, ha de procurar facilidades para accelerar o agora penoso processo de liberação de dollars para o commercio exportador.

As materias primas, que podem ser fornecidas pelo Brasil e as republicas limitrophes, terão maior procura e em seu tempo, os paizes sul-americanos poderão comprar maiores quantidades de mercadorias americanas.

A terminação, dentro de breve periodo, do tratado anglo-americano, poderá sempre ter uma influencia decisiva sobre as perspectivas immediatas, de maiores negocios com a America do Sul, mas até conhecer-se melhor a extensão das clausulas deste tratado, as melhores perspectivas continuam do lado da America do Sul para uma expansão rapida segundo os observadores peritos da Wall Street, em Nova York.

SEDA E OLEO DE MAMONA

O fallecido dr. Wallace H. Carrothers, dos Laboratorios Dupont, nos Estados Unidos, legou aos seus collegas do estabelecimento uma invenção, que vae revolucionar a producção da seda natural.

Trata-se de um rayon, ou duma seda synthetica, de qualidades de resistencia de fibra e de maior elasticidade do que qualquer outra fibra conhecida até agora. A materia prima é o oleo de mamona e carvão. O Brasil, que possue abundancia de ambos os productos, pode intensificar a producção, tanto no oleo de mamona como do carvão, para uma fabrica central no Brasil, ao ponto de dominar os mercados mundiaes de seda.

Segundo um editorial de 26 de setembro ultimo, do "New York Times", as possibilidades para a applicação desta fibra, que pode ser manufacturada em todas as larguras, todos os comprimentos e todas as espessuras, são de molde a terminar completamente com a producção da seda do Japão, que será muito inferior ao producto synthetico.

A industria da seda, tão prospera ainda naquelle paiz, terminará immediatamente o seu negocio de exportação, logo que o novo producto apparecer nos mercados mundiaes.

Até agora, o producto em apreço continua sendo vendido a preço muito elevado, por motivo de não haver producção em grande escala, porem, uma vez que a Dupont se lance á fabricação em correspondencia com a acceitação commercial, tanto a seda Rayon, de algodão, como a seda natural, perderão os seus mercados de um dia para outro.

DE OLINDA

A eleição de miss na Festa da Primavera — Parque Infantil — O dia das creanças — Religiosas

Continúa despertando o maior successo a "Festa da Primavera" a ser realizada no *Olinda Casino*, no proximo dia 15, bem como a eleição de *Miss Olinda*.

Já é bem elevado o numero de mesas reservadas para a soirée dansante, o que mostra a animação reinante nos circulos sociaes olindenses

Para as dansas tocarão duas orchestras, a Jazz Band Academica e o Conjuncto Academico do Recife, como homenagem aos "Diarios Associados" e uma manifestação de sympathia ao certamen *A Mais Linda Joven do Brasil*. Uma das attracções da festa será a "Hora Carnavalesca" organizada pelo tradicional grupo musical dos universitarios pernambucanos que dará assim o primeiro grito do carnaval de 1939, neste Estado.

A Jazz Academica executará tambem um programma constante de foxes, sambas, rumbas e valsas dos mais recentes executados pelas orchestras nacionaes e estrangeiras, destacando-se um arranjo de Mendel sobre *Sonho de Amor*, de Liszt.

O Conjuncto Academico apresentará um repertorio variado, estreando assim o seu instrumental recem-adquirido.

Proseguem os trabalhos para a pintura do *Olinda Casino* e decoração do *dancing* que offerecerá um aspecto dos mais suggestivos.

UM PARQUE INFANTIL PARA OS ESCOLARES DO MUNICIPIO — Será inaugurado no dia 12 do corrente mez (Dia da Creança), ás 9 horas, no Jardim da Liberdade, o "Parque Infantil".

Somente aos escolares, quando devidamente uniformisados, será facultado o acesso aos brinquedos.

Para isso, cada creança exhibirá ao guarda uma senha com o seu nome, que será fornecida pela professora a todo aquelle alumno que for bem comportado na classe e applicado aos estudos.

De inicio, serão apenas installados quatro entretenimentos, estando em preparo mais quatro para posterior inauguração.

Os brinquedos foram confeccionados na Carpintaria Municipal com auxilio dos operarios da forja dos Serviços de Agua e Luz.

O Parque funccionará nos dias uteis de 16 ás 18 horas e nos santificados, domingos e feriados, durante todo o dia com intervallo das 11 ás 14 horas para descanço

A's creanças não escolares, será admittido o accesso aos brinquedos, si estiverem acompanhados de seus paes ou pessoas que tenham responsabilidade sobre as mesmas.

CONFRARIA DO BOM PARTO — Realisou-se no dia 25 do mez passado, a eleição dos novos membros que tem de dirigir os destinos dessa Confraria durante o anno compromissal de 1938 a 1939, sendo eleitas as seguintes pessoas: juiz, Candido Maximiniano da Cruz; vice-juiz, Affonso Porphyrio Aires; secretario, Gilberto Lisbôa Coutinho, reeleito; thesoureiro, Severino Guilherme Pinto, reeleito; 1º procurador, Alfredo Teixeira de Farias; 2º procurador, José Pereira de Mendonça; procurador geral, João Firmino da Cruz, reeleito; definidores: Affonso Ribeiro Braga, Armando Pereira Torres, Aurino Cavalcanti Nascimento, José Bellarmino da Silva, Firmino Lopes Martins, José Baptista da Silva, Nelson Martins, Severino Baptista da Silva; juiz da festa, Rodolpho Telles Moutinho; juiza da festa, sra. Joanna Pereira Ramos; juiza da bandeira, srta. Beatriz Diniz; escrivã, sra. Aurea Annunciada da Silva.

A posse se realisará no dia 9 do corrente (domingo) pelas ás 6 horas da manhã.

O DIA DA CREANÇA — Realizou-se, ante-hontem mais um ensaio do Orpheão das Escolas Municipaes de Olinda, que no dia 12 do corrente dará uma audição no *Theatro Santa Isabel*.

O prefeito local muito tem se esforçado para que o conjuncto das creanças das escolas municipaes, com o concurso do Orpheão da Brigada Militar obtenha exito na referida audição.

POSTO EM LIBERDADE O LUTADOR NOWINA

RIO, 7 (A. M.) — Foi posto em liberdade o lutador Karol Nowina, suspeito de cumplicidade num roubo, nada tendo sido apurado.

DOENÇAS DOS OLHOS
DR. ISAAC SALAZAR
Professor da Clinica de Olhos da Faculdade de Medicina do Recife
Consultas: De 10 ás 12 e de 3 ás 6 hs. Rua João Pessôa, 163 — Recife

DR. ANTONIO LIMA
Intestinos — Recto e Anus.
Tratamento moderno das colites. Ondas ultra-curtas — Nos casos indicados
Marquez de Olinda, 287-1.º
Telefone 9160

CREAÇÃO DO BANCO HYPOTHECARIO DE SÃO PAULO

RIO, 7 (A. M.) — Chegou a esta capital o sr. Gastão Vidigal.

Acredita-se que o fim de sua visita é ultimar a creação do Banco Hypothecario de S. Paulo.

GUARAMIDINA cura a dôr de cabeça e qualquer dôr com absoluta rapidez e segurança

PERMUTAS NO EXERCITO

RIO, 7 (A. M.) — O governo baixou um decreto transferindo por permuta os tenentes-coroneis medicos Manoel Guedes Correia e Cesario Correia Arruda respectivamente para os cargos de sub-director da Escola de Saude do Exercito e chefe de Saude da 7.ª Região Militar.

Prof. Ulysses Pernambucano
Doenças nervosas e mentaes
Consultas com hora marcada
Rua Padre Inglez, 257. Telef. 2862

COMPETENCIA NOS PROCESSOS DE NATURALIZAÇÃO

RIO, 7 (A. M.) — Surgindo duvidas quanto á competencia nos processos de naturalização, o juiz Ribas Carneiro declarou que é de competencia do Juizo dos Feitos da Fazenda Publica.

Hoje, o sr. Homero Pinho, juiz da 3.ª vara civel, declarou a um vespertino que a competencia é muito commum e não especial, consequentemente a da competencia da vara do civel, e particularmente no Districto Federal, caberá ás pretorias civeis.

O MENOR annuncio, no MELHOR jornal, implica no MAIOR reclame.

A "ARA PACIS" RESSURECTA FOI INAUGURADA PELO "DUCE" NA CERIMONIA DE ENCERRAMENTO DAS COMMEMORAÇÕES DO BIMILLENARIO DE AUGUSTO

BREVE HISTORICO DOS TRABALHOS DE RECONSTRUCÇÃO — ANTES DA SOLENNIDADE, MUSSOLINI PASSOU EM REVISTA A DEZ MIL "CAMISAS PRETAS, EM EQUIPAMENTO DE GUERRA, DIVIDIDOS EM BATALHÕES PROCEDENTES DE TODAS AS REGIÕES DA ITALIA

Commendador Renato LA VALLE

(Director da succursal dos "Diarios Associados", em Roma)

ROMA, setembro (Via aerea) — O anno commemorativo do bimillenario de Augusto não poderia encerrar-se senão com um acontecimento altamente significativo e mais digno da reconstrucção da "Ara Pacis" do Altar que o Senado determinou fosse consagrado a perpetuar a lembrança do retorno do fundador do Primeiro Imperio da Hespanha e da Gallia, onde levara a termo a grande obra de pacificação que tão grande impulso viria dar ás fecundas actividades do mundo romano.

Hoje este mundo que se chama Roma, esta mostra vivente de todas as idades, esta patria de todas as artes, este santuario de incomparaveis memorias, que guarda os annaes de todas as gentes, enriquece-se de novo testemunho da sua gloria immortal, que veiu novamente á luz do sol, para relembrar estes tres acontecimentos da Historia da humanidade: Roma está em paz com todo o mundo; fecha-se o Templo de Jovis; Christo nasce, emquanto o Imperio, no apice da sua grandeza, vê reflorir as letras e as artes.

A "Ara Pacis Augustae" foi consagrada dia 4 de julho do anno 13 A. C. e erigida no campo de Marte e foi dedicada com pompa de cerimonias e de sacrificios a 30 de janeiro de 8. Della o proprio Augusto fez, no seu testamento politico, breve menção, que é tambem a principal e quasi a unica fonte literaria: mais escassa e imprecisa é a documentação feita sobre moedas neronianas, que apresentam fraco e inexacto resumo. Da Idade Romana ao Renascimento, o surgir do monumento está envolto em mysterio.

Em 1568, quando, começando-se a construir o bairro do Campo de Marte, excavando-se desde as bases, foram encontrados alguns marmores, entre os quaes um baixo-relevo com a deusa Tellus, que foram iniciados em Florença e em Roma. A deusa Tellus foi para as collecções dos Medici, onde ficou até hoje. Outros fragmentos foram descobertos no mesmo local, em 1859; mas somente em fins do seculo passado, enteradidos italianos e estrangeiros, conseguiram demonstrar que todos os pedaços encontrados pertenciam a um unico monumento, que foi identificado na "Ara Pacis".

As escavações systematicas, de 1902-1903 e as que, finalmente foram determinadas pelo "duce", e que se desenvolveram de 1937-38, com audaciosos processos technicos, entre os quaes a construcção de um enorme cavalete em cimento armado, que sustivesse o palacio, deram completamente á luz todos os pedaços que restavam.

Hoje está inteiramente reconstruida a Ara, em sua soberba unidade architectonica, seja com os fragmentos originaes em poder da Italia — e que são a maior parte — seja com "fac-similes" dos que estão em poder de museus estrangeiros. As partes architectonicas que faltam, puderam ser reconstruidas, tomando-se por base o conjuncto original. Assim, a reconstrucção pouco differe do primeiro monumento, que se compunha de um recinto de forma rectangular, com duas grandes aberturas oppostas, e de um altar ao qual se subia por pequenos degraus.

Na esculptura externa dos lados tem-se o historico do cortejo imperial que, guiado e aberto por Augusto, entre os consules, se encaminha para cumprir a cerimonia da consagração do altar: nos quadros das fachadas estão esculpidas, com a maestria da grande arte, figuras de sentido symbolico e legendario, com relação ás origens de Roma; nas duas zonas que cingiam o altar desenvolviam-se composições sacras e scenas de sacrificio.

Para cada um destes motivos ha um estylo e um caracter plastico proprio, que harmonizam o humano, o sacro, o divino, em synthese ideaes.

INAUGURAÇÃO DO MONUMENTO

O insigne monumento da Romanidade, recollocado na nova praça augustea, foi inaugurado pelo "duce", com a presença de todas as autoridades e altas personalidades politicas e academicas, além de trezentos estudiosos, procedentes de todas as partes do mundo para participar da "reunião augustea", organizada pelo Instituto de Estudos Romanos e pelo Museu do Imperio.

Ao terminar a cerimonia os scientistas estrangeiros, representando dezesseis nações applaudiram enthusiasticamente o chefe do governo.

Antes da cerimonia na "Ara Pacis" Mussolini assistira, da esplanada armada em frente da Mostra Augustea da Romanidade, na "via Nazionale", ao desfile de dez mil "camisas pretas" em equipamento de guerra, divididos em dezoito batalhões provenientes de todas as regiões da Italia.

O esplendido espectaculo que compareceu a Milicia da Revolução, desfilando em passo romano, processou-se em meio de enthusiasticas acclamações por parte da formidavel massa popular que, tambem, ininterruptamente, ergueu vivas ao conductor da Italia Nova.

CLINICA DENTARIA
DR. BARROS MONTEIRO
Ex-Assistente da Faculdade do Recife e da Policlinica do Hospital Pedro II.
Especialidade: Correcção de anomalias dentarias (desvio dos dentes).
Tratamento da Pyorrhéa Alveolar e do canaes dentarios (em casos indicados) completamente sem dor, por processos modernos e controlados pelos Raios X.
Dispõe de apparelhos electricos: RAIOS ULTRA-VIOLETA, ALTA-FREQUENCIA, RAIOS INFRA-VERMELHOS, ENDOSCOPIA, ATOMISAÇÃO E THERMO-CAUTERIO.
Confecção perfeita nos afferiços de Protheses.
— RAIOS X —
CONSULTORIO: RUA NOVA, 208 1º ANDAR — PHONE, 6157.

O MOMENTO INTERNACIONAL

Falam os telegrammas na possibilidade de ser escolhido lord Runciman, o arbitro e o conciliador da Tcheco-Slovaquia, para substituto do lord do Almirantado sr. Duff Cooper.

Lord Runciman é um liberal da velha guarda, muito fiel ao seu velho chefe, que o tinha distinguido na multidão dos sub-secretarios de Estado e o nomeiará ministro da Instrucção Publica, membro do gabinete, aos 38 annos.

Frio, reservado, perfeitamente cortez, mas sempre distante, sobrio de gestos — ela como o descreve um de seus biographos francezes.

Runciman nunca perdoou a Lloyd George a traição para com o seu chefe commum. Precisamente pela sua leal fidelidade aos amigos. Asquith sempre o distinguiu com uma estima toda particular e o considerava como um homem prudente e avisado.

Tendo entrado na vida politica aos 28 annos, exerceu até hoje varios postos da maior importancia no governo do imperio.

Secretario do Thesouro, presidente do Board of Education, depois do Board of Agriculture e emfim do Board of Trade, revelou-se sempre um grande administrador, um trabalhador infatigavel, escravo do dever.

Sempre deu aos negocios administrativos e aos problemas sociaes ou economicos uma solução de bom senso.

A sua fidelidade ao seu chefe lhe valeu a perda de sua cadeira no Parlamento. O ministerio da União Nacional chamou-o de novo ao poder e o collocou á frente do Board of Trade.

Par do reino e visconde, sem ambições mesquinhas, pairando acima dos partidos toda vez que occupou funcções publicas, administrador e organizador, sempre demonstrou um espirito de equidade, peculiar aos homens de sua raça.

Mandado a Praga para a missão mais difficil do mundo, parece que foi a sua opinião reservada, transmittida ao governo, que levou a Inglaterra a procurar para o caso uma solução pacifica.

Sua indicação para o Ministerio da Marinha nada tem de estranho. E' o corolario de uma nobre carreira e de uma vida bem vivida.

A REUNIÃO DE MINISTROS DA FAZENDA SUL-AMERICANA

RIO, 7 (A. M.) — Noticiando o encontro dos ministros da Fazenda do Brasil, Uruguay e Argentina, um vespertino confirma que a conferencia se realizará em meados de novembro. Será estudado um plano de acção em conjunto, para extincção do contrabando, com estreita vigilancia e collaboração das autoridades aduaneiras dos respectivos paizes, através de legislação especial.

Accrescenta que nessa occasião, provavelmente, serão estudados tambem importantes problemas relativos ao intercambio commercial entre os tres governos.

Se V. S.ª fizer uma refeição no "Hotel Avenida", pela qual lhe é cobrada apenas 6$000, ficará satisfeito com o seu cardapio variado diariamente.

Para a cura immediata da blenorrhagia só existem hoje dois remedios: BLENOLINA e CAPSULAS ANTI-BLENORRHAGICAS N.º 24.

O MINISTRO DO TRABALHO MANTEM A DECISÃO

RIO, 7 (A. M.) — O ministro do Trabalho manteve a decisão da Junta de Conciliação, que condemnou a firma Moreira & Irmão a indemnizar um empregado demittido, por se ter recusado a trabalhar fóra do horario.

CANCER E TUMORES
TRATAMENTO PELA ELECTRO-CIRURGIA E RADIUM.
(DOENÇAS DA MULHER)
DR. C. BIVAR
Rua Nova, 371, 1.º — Fone, 6215

Alliança da Bahia
Capitalização S. A.
Companhia Brasileira para incentivar o desenvolvimento da Economia
Capital subscripto: 200:000$000 — Capital realisado: 800:000$000
Sede Social: Bahia

"O Melhor Titulo sob o Melhor Plano pela Melhor Sociedade de Capitalização"

Amortização do mez de Setembro de 1938

Foram os seguintes os numeros contemplados no sorteio de amortização realizado em 29 de SETEMBRO de 1938, no SALÃO DA ASSOCIAÇÃO COMMERCIAL: na capital do Estado da Bahia.

1.º -04488 (Capital duplo) 2º.-12569
3.º- 16982 4.º-09466 5.º-17999

determinando a amortização dos titulos dos seguintes portadores:

SNR. SALOMÃO AZEVEDO, p. s. filha Marlene .. Commerciante em Itariri — ESPLANADA. contemplado com o CAPITAL DUPLO ..	BAHIA	24:000$000
SNR. GENESIO LOPES .. Collector Estadual em SAUDE .. contemplado com o CAPITAL DUPLO ..	BAHIA	12:000$000
SNR. JOSE' BRENNER, p. s. filha Valeria Yolanda .. Industrial em IMBITUVA .. contemplado com ..	PARANA'	12:000$000
SNR. EMILIO LEONARDO THORMANN .. Rua 24 de Outubro 1.648, PORTO ALEGRE contemplado com ..	R. G. DO SUL	6:000$000
SNR. SEBASTIÃO CONFALONI .. Rua Bento Martins, 427—PORTO ALEGRE contemplado com ..	R. G. DO SUL	6:000$000
SNR. ALBERTO KLASS, p. s. filho João .. Industrial em PALMEIRA .. contemplado com ..	PARANA'	6:000$000
SNR. WALDYR BATINGA MENDONÇA, p. s. filho Walter .. Residente em PENEDO .. Contemplado com ..	ALAGOAS	6:000$000
SRA. D. JANDYRA MENDONÇA .. Rua João Gonçalves, 13 — CAMPOS .. contemplada com ..	E. DO RIO	6:000$000
SRA. D. BEATRIZ DA CUNHA SARMENTO. Rua Aprigio de Araujo, 18, SERTÃOZINHO contemplada com um titulo liberado de ..	SÃO PAULO	6:000$000
SNR. RAYMUNDO NONATO CARVALHO .. Commerciante em SENADOR POMPEU .. contemplado com um titulo liberado de ..	CEARA'	12:000$000
SNR. JOÃO EMILIO DA SILVEIRA, p. o menor Emilio .. Residente em ALVARES MACHADO .. contemplado com um titulo liberado de ..	SÃO PAULO	12:000$000

PROXIMO SORTEIO DE AMORTIZAÇÃO EM 29 DE OUTUBRO DE 1938

Informações com os Agentes e Inspectores autorizados

NOTA IMPORTANTE: — A cobrança das mensalidades de qualquer titulo é invariavelmente feita por meio de sellos proprios da Sociedade. Os Agentes ou Cobradores que não estiverem munidos desses sellos não estarão autorizados a effectuar qualquer cobrança, seja qual fôr o motivo que alleguem. A folha de quitação deverá ser apresentada para a necessaria collagem do sello.

"A MAIS LINDA JOVEN DO BRASIL"

O "Club Internacional" realiza hoje a "Festa do Brilhante" que promette alcançar grande sucesso — Amanhã, na "Serenata ao luar" do Club Portuguez, será procedida nova apuração parcial do concurso — "Miss Olinda" será eleita na "Festa da Primavera", que se revestirá de brilhantismo e animação — Preparam-se festas deslumbrantes para a proclamação de "Miss Pernambuco"

Todo o Estado vem collaborando com o maior brilhantismo e bôa vontade no certamen promovido em todo o paiz pelos "Diarios Associados" e Radio Tupy.

Diariamente recebemos cartas com suggestões e manifestando inteira solidariedade ao Concurso A MAIS LINDA JOVEN DO BRASIL, cujas superiores finalidades todos são unanimes em reconhecer.

Promovendo essa iniciativa, os "Diarios Associados" procuram escolher a mais linda joven do Brasil, isto é, aquella que reuna o maior numero de qualidades caracteristicas á juventude brasileira. Não se cogita sómente de um typo de belleza, mas de um conjuncto eugenico, comprehendendo o physico e o intellectual.

A repercussão em Pernambuco foi acima de qualquer espectativa. Desde logo os clubs elegantes, as associações sportivas e os collegios do Recife e das principaes cidades do Estado emprestaram o seu apoio ao certamen, elegendo as suas representantes ao pleito para escolha de Miss Pernambuco.

Eleitas as misses **Garanhuns, Timbaúba, Palmares, Limoeiro, Goyanna, Victoria, Pesqueira, Club Internacional, Club Portuguez, Nautico, Sport, Escola Domestica, Atheneu Pernambucano, Gymnasio Pio X, e Gimnasio da Magdalena,** iniciou-se em principio do mez passado a votação popular para escolha da representante de Pernambuco, que concorrerá ao titulo da MAIS LINDA JOVEN DO BRASIL.

As apurações que foram procedidas revelaram emquanto é variavel a posição das candidatas, deante do esforço dos cabos eleitoraes de suas rivaes. Cada vez que se procede á contagem dos votos que estão sendo depositados na urna do DIARIO, modificam-se as collocações e aquellas que pareciam desanimadas sobem rapidamente na escala da votação.

Amanhã, na **Serenata ao Luar** do **Club Portuguez** o Departamento do Concurso do DIARIO DE PERNAMBUCO vae proceder a nova apuração, na qual muitas surprezas estão reservadas áquelles que julgam com optimismo os resultados anteriores.

A pergunta de todos é quem occupará o primeiro logar. Os fans da srta. Maria Theresa Valença, **Miss Garanhuns,** aseguram que a sua linda candidata não cederá mais o sceptro áquellas que pretendem surgir á frente do pleito. Por outro lado, nos arraiaes limoeirenses, ninguem duvida da victoria da srta. Geny Cavalcanti e o successo da srta. Niedja Varejão, a encantadora **M'ss Palmares,** que a nossa sociedade teve occasião de conhecer ha alguns dias, é garantida por todos quantos se decidiram a elevar o seu nome ao titulo maximo do Estado.

As outras concurrentes, por sua vez, não decididas a eliminar a contingidade que se vem observando entre as trez mais votadas, emquanto a srta. Elisabeth Fischer pretende voltar ao primeiro logar, apezar da confiança dos admiradores da srta. Amanda Carneiro de Albuquerque que dizem não ceder este posto a nenhuma outra.

Maria Thereza Valença — Garanhuns	2.342 votos
Geny Cavalcanti — Limoeiro	1.961 "
Niedja Varejão — Palmares	1.704 "
Graziela Raposo — Escola Domestica	754 "
Elizabeth Fischer — Timbauba	638 "
Maria Philomena Pessôa de Mello — Goyanna	620 "
Aleyde Pinto — Avulsa	501 "
Elsa Coelho — Gymnasio Pio X	30 "
Amanda Albuquerque — Club Portuguez	80 "
Nilza Souza — Gymnasio da Magdalena	70 "
Victoria Regia de Góes — Sport	57 "
Octavia Samarcos — Nautico	29 "
Irene Didier Pitta — Pesqueira	15 "

A "FESTA DO BRILHANTE" NO CLUB INTERNACIONAL

O **Club Internacional do Recife** promove hoje no amplo dancing **da Brilhante** que promette se revestir de grande animação.

A directoria de festas do tradicional Club da sociedade pernambucana preparou um programma realmente extraordinario no qual figuram varias surprezas.

O **dancing** principal será fecricamente illuminado e o **Bando Academico** executará um programma modernissimo de musicas para dansar entre as quaes destacam-se os foxes **Sweet as a song, I have my on music** e **Sally, Irene and Mary** do film **Tres moças sabidas** e **Aimer,** do film **O homem que não podia amar.**

A maior attracção da festa é certamente o sorteio de uma joia no valor de dois contos e quinhentos que será procedido entre as senhoritas presentes ao baile. A joia poderá ser escolhida pela felizarda entre as que estão na exposição da **Joalharia Louvre.**

São especialmente convidadas para a **Festa do Brilhante** as **misses eleitas** pelo Departamento do Concurso em Pernambuco que se encontram no Recife.

E' exigido **smoking.** As mesas devem ser reservadas com urgencia na secretaria do club em vista de estarem quasi exgotadas.

NO DIA 16 SERA' ELEITA "MISS BEZERROS"

Realizar-se-á no proximo dia 16, em Bezerros, a eleição da representante de Bezerros que concorrerá á disputa do titulo de **Miss Pernambuco.**

O certamen tem despertado grande interesse naquella cidade e desde já começam a surgir as primeiras candidatas, todas apoiadas por fortes correntes de admiradores.

Auspicia-se portanto muito animada a festa que a sociedade local está organizando para a eleição de sua miss. O dr. Thomaz Maciel Junior, vice-presidente do **Sport Club de Bezerros,** vem desenvolvendo todos os esforços no sentido de que a festa do dia 16 constitua um verdadeiro acontecimento na vida social da cidade.

EM GARANHUNS O PRESIDENTE DO "CLUB PORTUGUEZ"

O sr. Daniel Rodrigues que se encontra actualmente em Garanhuns, visitará amanhã, em nome do **Club Portuguez,** a srta. Maria Thereza Valença, **Miss Garanhuns,** retribuindo assim a visita que a mesma fez ao **Club Portuguez.**

No proximo dia 22, o sr. Daniel Rodrigues partirá de Garanhuns para Palmares, onde deverá representar o **Club Portuguez,** nas solennidades que serão levadas a effeito em homenagem a srta. Niedja Varejão, **Miss Palmares.**

A FESTA DO DIA 22 EM HOMENAGEM A' "MISS PALMARES"

Está definitivamente marcada para o proximo dia 22 a festa que o **Club Literario de Palmares** offerecerá a sua **Miss.**

Essa festa que constituirá um acontecimento jámais visto na vida social de Palmares, está sendo cuidadosamente preparada pela directoria daquelle tradiccional club local, tendo a frente os drs. Severino Cesar, Arlindo Maciel e srs. Agripino Marques, Raul Leite e outros elementos de destaque na sociedade local. Diariamente chegam pedidos de reservas de mesas, dos engenhos e usinas do municipio, como tambem das cidades de Catende, Ribeirão, Agua Preta, Amaragy, Gameleira e Garanhuns.

Miss Garanhuns especialmente convidada comparecerá á festa de sua collega de Palmares.

O **Club Internacional do Recife,** o **Club Portuguez** e o **Centro de Diversões e Cultura de Afogados,** enviarão representantes á grande festa da srta. Niedja Varejão.

De Pau d'Alho a primeira cidade que adheriu á encantadora joven de Palmares, seguirão representando o comité paudalhense os srs. Mario Guimarães e Herodoto Pinheiro Ramos.

Para maior realce estará presente em todas as solennidades a **Jazz Band Academica,** com o seu novissimo e vasto repertorio de marchas, foxes, sambas e valsas.

O traje será branco a rigor.

A SERENATA AO LUAR AMANHÃ NO CLUB PORTUGUEZ

O **Club Portuguez** offerecerá aos seus associados, amanhã, ás 20 horas, uma festa que marcará acontecimento na vida social do Recife.

Constará de uma **serenata ao luar,** na ampla terrasse do palacete da avenida Rosa e Silva, onde elementos de nossa sociedade cantarão modinhas, acompanhadas ao violão.

Tambem preparam-se grandes surprezas que constituem motivos para dar grande animação á festa.

A serenata se effectuará na noite de amanhã em que a lua cheia se apresentará em toda a sua plenitude, dando assim um realce extraordinario á encantadora reunião que relembra costumes tão suggestivos do passado portuguez e brasileiro.

A **Jazz Band Academica** executará numeros inéditos inclusive uma **Serenata ao Luar.**

— A directoria do **Club Portuguez** está convidando por nosso intermedio todas as **misses** eleitas. A's vinte e tres horas, será feita a quarta apuração do concurso.

— A commissão de festas está pedindo a todos os associados que colloquem na urna posta no **hall** do club, todos os votos que possuam, uma vez que já foi iniciada a campanha "Por um maior numero de votos".

Não haverá reservas de mesas, nem convites especiaes. Desde já estão convidadas as **misses** e familias, como os respectivos fiscaes.

"MISS PERNAMBUCO" SERÁ ESCOLHIDA NO PROXIMO DIA 29

Será escolhida no fim do corrente mez a representante de Pernambuco que participará do pleito para eleição da **Mais linda joven do Brasil.**

Será organizado um jury composto de sete pessoas, da sociedade pernambucana, que decidirá qual a mais digna de receber o titulo de **Miss Pernambuco.**

Essa escolha será feita entre as mais votadas na ultima apuração, que se realizará no proximo dia 26, em nossa redacção, perante os fiscaes das misses, directoria dos clubs e demais pessoas interessadas.

As **mais bellas** desfilarão perante o jury, numa grande festa que está sendo preparada para o dia 29 e nessa occasião será escolhida a **Miss Pernambuco.** O traje para as misses será vestido de baile branco, ficando o modelo á escolha das candidatas.

Opportunamente divulgaremos detalhes das festas e da organização do jury.

TIMBAÚBA PRESTARA' EXCEPCIONAES HOMENAGENS A'S MISSES ELEITAS NO DIA 22 DO CORRENTE

TIMBAU'BA 7 (D. P.) — Não resta a menor duvida que o baile dedicado ás **misses** pernambucanas pelo **Timbau'ba Sport Club,** no dia 22 do corrente, irá constituir a festa de maior brilhantismo, até então verificada nesta cidade.

A commissão promotora continua nos intensos preparativos que tem se redobrados após a noticia do comparecimento das srtas. Amanda Carneiro de Albuquerque e Geny Cavalcanti, **Miss Club Portuguez** e **Miss Limoeiro.**

A comitiva das **misses** será recebida com grandes homenagens.

Sabe-se que se preparam excepcionaes solennidades para se receber os membros da directoria do **Club Portuguez** que acompanhará a srta. Amanda Carneiro de Albuquerque.

Tambem o dr. José Bandeira de Oliveira e sra. Zilda Pinheiro Bandeira que comparecerão ás festas, accedendo ao convite da directoria do **Timbau'ba Sport Club,** serão cumulados das maiores attenções como hospedes de honra do club.

Dada a sympathia que gosam **miss Limoeiro** e **M'ss Club Portuguez** naquella cidade, devido a cordealidade existente entre ellas e a srta. Elisabeth Fischer, as homenagens a ser prestadas terão um caracter de absoluto inedittismo.

Logo após a visita de **Miss Limoeiro** á Timbau'ba, a **Jazz Band Timbaubense,** composta de rapazes da melhor sociedade, e que rivalisa com os conjunctos musicaes do Recife, irão a Limoeiro, acompanhados da srta. Elisabeth Fischer retribuir a gentileza da srta. Geny Cavalcanti. Nesta occasião, a **Miss Timbau'ba** entregará á srta. Geny Cavalcanti o fox-trot "Miss Limoeiro", composto especialmente pelo maestro Augusto Resende, director da **Jazz Band** que o executará em primeira mão.

Esperam-se as respostas das demais **misses** que estão sendo convidadas para as festas do dia 22.

Nota-se que o povo timbaubense encara o certamen dos "Diarios Associados" dentro de um espirito eminentemente sportivo. Apesar de toda a cidade cerrar fileiras em torno da encantadora representante srta. Elisabeth Fischer, a sociedade timbaubense aguarda com maximo interesse o baile do dia 22, afim de homenagear as graciosas concurrentes ao titulo de **Miss Pernambuco.**

FESTA DAS "MISSES" NO "GRANDE HOTEL"

O Grande Hotel, em combinação com o DIARIO DE PERNAMBUCO, offerecerá ainda este mez, uma grande festa ás "misses" eleitas nesta capital e no interior do Estado.

Por esses dias, divulgaremos o programma das festividades o qual está sendo cuidadosamente preparado.

A ESCOLHA DE "MISS OLINDA" NO PROXIMO DIA 15

Marcará epoca na vida social da cidade a "Festa da Primavera" com a collaboração da "Jazz Band Academica" e do "Conjuncto Academico do Recife"

Olinda elegerá no proximo dia 15 a sua representante ao certamen A MAIS LINDA JOVEN DO BRASIL em deslumbrante festa que se realizará no **Olinda Casino Club** por iniciativa de uma commissão de pessôas da sociedade e veranistas.

As dansas terão inicio ás 21 horas, ao som da **Jazz Band Academica do Recife** e do **Conjuncto Academico.**

A primeira, conhecida interprete da nossa musica em todo o paiz, apresentará repertorio escolhido com as ultimas novidades musicaes nacionaes e estrangeiras. Destaca-se em seu programma a **Hora Carnavalesca,** que será feita após a eleição de **Miss Olinda** e significará o primeiro grito de Momo para 1939 em nosso Estado. Serão apresentados frevos e maracatus inéditos para o proximo carnaval.

O **Conjuncto Academico do Recife,** nova aggremiação musical de universitarios pernambucanos, apresentará um programma constante de blues, sambas, marchas e rumbas. A estréa do **Conjuncto Academico** será mais um motivo de attracção para a **Festa da Primavera.**

Já estão bastante adeantados os trabalhos para a pintura e decoração do **Olinda Casino,** cujo **dancing** offerecerá um aspecto de deslumbrante effeito.

A commissão organizadora, composta dos srs. Fernando Soares, Alves Menezes, Francisco Beltrão de Andrade Lima, Heraclito Borges Walfrido Advincula, Luiz Sabino Pinho e Augusto Cesar, contando com o inteiro apoio dos srs. Pelopidas de Castro e Alfredo Ferreira, respectivamente prefeitos de Olinda e Paulista muito se vem esforçando para o maior brilhantismo da **Festa da Primavera.**

Até hontem estavam reservadas 52 mesas para a **soirée dansante,** o que bem demonstra a animação reinante nos circulos sociaes olindenses.

A eleição de "Miss Olinda"

A's pessôas que comparecerem á **Festa da Primavera,** serão entregues cedulas especiaes para a votação, da qual resultará a escolha da representante de Olinda ao certamen A MAIS LINDA JOVEN DO BRASIL, organizado em todo o paiz pelos "Diarios Associados" e Radio Tupy.

Num intervallo das dansas será procedida a apuração e proclamado o nome da eleita, que immediatamente receberá das mãos de uma das **misses** presentes a faixa symbolica, confeccionada e offerecida ao DEPARTAMENTO DE CONCURSO do DIARIO DE PERNAMBUCO por uma senhora da alta sociedade olindense.

A noticia da eleição de **Miss Olinda** sendo difficil prever qual o resultado do pleito, dado o numero elevado de provaveis concurrentes.

A presença das "misses" no "Olinda Casino"

A' **Festa da Primavera** comparecerão todas as **misses** eleitas desta capital, o que constituirá uma nota de grande brilhantismo.

A commissão organizadora da festa, por intermedio do Departamento do Concurso, já enviou convites a todas as representantes da belleza do interior do Estado.

A srta. Maria Thereza Valença, **Miss Garanhuns,** que obteve o primeiro logar na ultima apuração communicou-nos, por intermedio do sr. Mario Carvalho seu fiscal junto ao Departamento do Concurso, a certeza de sua presença á **soirée dansante** do dia 15. Terão desse modo os circulos sociaes da visinha cidade opportunidade de conhecer a encantadora representante de Garanhuns á parada de belleza promovida pelos "Diarios Associados".

A colonia timbaubense em Olinda movimenta-se para exigir da srta. Elisabeth Fischer o seu comparecimento, o mesmo desejando os circulos palmarenses da srta. Niedja Varejão.

As directorias dos collegios e clubs elegantes que já elegeram suas representantes ao concurso, especialmente convidadas, comparecerão á **Festa da Primavera,** dando assim mais uma demonstração de apoio ao certamen, victorioso em todo o paiz, mormente entre os estudantes que vem demonstrar a compreensão dos educandarios quanto aos fins eugenicos do concurso.

Um aviso da commissão promotora

A commissão promotora está avisando que os convites já poderão ser procurados em mãos do dr. Alves Menezes, no "Hospital Herman Lundgren", da visinha cidade, ou na gerencia do DIARIO DE PERNAMBUCO, com o sr. Walfrido Moreira Dias, com quem tambem se tratará sobre a reserva de mesas.

O traje será passeio.

A MAIS LINDA JOVEN DO BRASIL

Concurso promovido em todo o paiz pelos "Diarios Associados" e "Radio Tupi"

AS QUINZE MAIS BELLAS PERNAMBUCO

Nome da candidata

DIARIO DE PERNAMBUCO

8 — 10 — 1938

REFLORESTAMENTO DOS TERRENOS BALDIOS

OFFICIO-CIRCULAR DO MINISTRO DA AGRICULTURA AOS PREFEITOS DO BRASIL

RIO, 7 (A. M.) — O sr. Fernando Costa, ministro da Agricultura, enviou um officio-circular a todos os prefeitos dos municipios do Brasil, chamando a attenção para a necessidade do reflorestamento dos terrenos baldios.

Suggere o ministro a creação de um parque florestal que estimule nos municipios o amôr das arvores.

O ministerio receberá as plantas dos terrenos destinados aos parques e projectará os trabalhos a serem executados, concorrendo com sementes, mudas e instrucções technicas.

O sr. Fernando Costa lembra a necessidade de essencias florestaes destinadas aos parques, bem como a campanha do gazogenio, que é um combustivel nacional, afim de evitar a sahida do ouro com a importação de gazolina.

Lembra ainda o desejo do ministerio de que em 21 de setembro de 1939 se plantem no Brasil milhares de mudas.

SERVIÇO PUBLICO

SECRETARIA DO INTERIOR

O secretario do Interior assignou hontem a seguinte portaria:

designando a professora Rachel da Gama e Marques, do Curso Theorico da Escola Technico-Profissional Feminina, para secretariar o concurso de Modelagem e Desenho Profissional da alludida Escola, a realizar-se no dia 17 do corrente.

SECRETARIA DE VIAÇÃO E OBRAS PUBLICAS

Renda da Directoria de Docas e Obras do Porto do Recife: dia 6, 26:052$900; de 1 a 5, 89:355$200; Total, 115:408$100.

Renda da Directoria de Saneamento do Estado: dia 6, 24:178$800; de 1 a 5, 31:777$500. Total, 55:956$300.

RECEBEDORIA

O *Diario do Estado* começa a publicar hoje o edital chamando os contribuintes das freguezias de Afogados (Torre-Magdalena e Pina-Bôa Viagem), Graças, Varzea, Tigipió, Coqueiral e Arruda-Beberibe a effectuarem o pagamento do imposto de industria e profissão, relativo ao 2º semestre do corrente exercicio, no prazo de dez dias, sob pena de multa.

PREFEITURA MUNICIPAL

A Directoria da Fazenda Municipal do Recife, está chamando a attenção dos contribuintes de impostos commerciaes, do districto da Bôa Vista, relativos ao exercicio de 1937, para o edital n. 104, publicado no *Diario do Estado* de 6 do corrente, em que lhes é marcado o prazo de quinze dias, para recolherem aos cofres da Prefeitura as importancias dos seus debitos, sendo estes remettidos para cobrança executiva, expirado o referido prazo.

— A mesma Directoria está chamando a attenção dos devedores de impostos commerciaes do districto de Santo Antonio, relativos ao exercicio de 1937, para o edital n. 97, publicado no *Diario do Estado* de 29 de setembro ultimo, em que lhes é marcado o prazo de quinze dias, para recolherem aos cofres municipaes as importancias dos seus debitos, sob pena de serem estes remettidos para cobrança judicial, expirado o referido prazo.

— A Directoria da Fazenda está avisando aos interessados que está recebendo sem multa até o dia 15 do corrente os impostos prediaes, taxas de limpesa e saneamento, illuminação, calçamento, imposto de terreno e baixa de capim, industria e profissão (parte fixa), letreiro, aferição, motores, empanadas, guindastes, trilhos em ruas e viveiros, do districto da Graça, relativos ao segundo semestre do corrente exercicio.

— Estão em exigencia no Protocollo da Secção do Expediente da Directoria da Fazenda, aguardando o comparecimento dos seus interessados, as guias: 10.443, José André Florencio; 2.468, Empresa Constructora Universal Ltd. e 1.734, Solidonio Actico Leite Sobrinho e outro.

THESOURO DO ESTADO

O Thesouro do Estado pagará hoje, ao 7º dia util, das 8 ás 11 horas, ao Departamento de Saude Publica.

Os funccionarios que deixarem de receber nos dias proprios somente poderão fazel-o após o pagamento da ultima classe e em dia previamente marcado para tal fim.

DIRECTORIA DE VIAÇÃO

A Directoria de Viação, Obras Publicas e Officinas, está convidando aos constructores licenciados e demais interessados a deixarem seus endereços na 3ª Divisão (Secretaria), afim de facilitar as communicações referentes ás concorrencias administrativas.

INSTITUTO DE PREVIDENCIA DOS SERVIDORES DO ESTADO

O presidente da commissão organizadora do Instituto de Previdencia dos Servidores do Estado, está avisando que pará pagar hoje, os pensionistas do extincto Monte Pio dos Funccionarios Publicos de fls. 601 a 800.

O pagamento se realizará na séde provisoria do Instituto á rua do Amorim n. 113, 1º andar, durante todo primeiro expediente, ficando os mesmos pensionistas avisados de que só serão attendidos na presente chamada e que, faltando, só receberão depois de terminada toda a chamada.

JOSE' BANDEIRA DE OLIVEIRA

Advogado

Jornal do Commercio — sala 9

O vigor physico cobre de glorias

um obscuro soldado grego, levando-o para as paginas da historia.

● Melchiades venceu os persas na batalha de Marathona. Um soldado ferido, levou a noticia á Athenas, após uma corrida estafante de 40 kilometros. Aos archontes entregou a palma da victoria, exclamando: "Alegrai-vos, vencemos!" e morreu... Feitos semelhantes não surprehendiam os gregos, que cuidavam com especial carinho da perfeição e robustez do corpo.

Passaram-se os seculos. E, o heroe de hoje é aquelle que vence com galhardia a vida agitada e fatigante de nossos dias, que também requer o vigor physico e a energia do campeão de Marathona.

Para refazer as energias perdidas NUTRIL — *o remedio que nutre* — fornece ao organismo, em forma facilmente assimilavel, phosphoro, calcio e vanadato de sodio. E' indicado nos casos de exgottamento, anemia, convalescenças, perda de phosphato e sempre que se necessitar de um reconstituinte energico e efficaz.

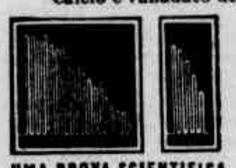

UMA PROVA SCIENTIFICA

A' esquerda — graphico mostrando a perda de força d'um musculo bem nutrido, quando em acção. A' direita — experiencia identica, com um musculo desnutrido.

NUTRIL

o remedio que nutre

SEMANA DA CREANÇA

COMO SERA' COMMEMORADA NESTA CAPITAL

O Dia da Creança, festejado em todo o mundo, será, no Recife, assignalado com solennidades de iniciativa do Departamento de Saude Publica, Departamento de Educação, Liga Pernambucana Contra a Mortalidade Infantil e Juizado de Menores, com a cooperação de outras instituições.

A começar de hoje serão feitas publicações em jornaes e irradiações sobre educação sanitaria no que diz respeito á assistencia á infancia. Do programma organizado pela commissão central publicado já pelos jornaes, consta ainda a parte relativa a palestras através do radio, a cargo dos seguintes especialistas e technicos: dia 9, ás 19,30, professor Octavio de Freitas; dia 9, ás 12,30, padre João Costa; dia 10, ás 12,30, dr. Selva Junior e ás 19,30, dr. Oscar Coutinho; dia 11, ás 19,30, dr. Meira Lins; dia 12, ás 19,30, dr. João Costa; dia 13, ás 19,30, dr. Nilo Pereira; dia 14, ás 19,30, dr. Rodolpho Aureliano; dia 15, ás 19,30, dr. João Rodrigues; dia 16, ás 12,30, dr. Waldomiro Fettermann.

Pela imprensa os medicos do Departamento de Saude Publica, do Departamento de Educação e da Delegacia Federal de Saude, iniciarão amanhã, intensa propaganda de educação sanitaria sobretudo quanto se relacione com hygiene da creança.

No dia 11, consagrado ás creanças, a sra. Octavio de Freitas fará distribuição de objectos de utilidade, além de roupas, bombons e doces, etc. Para esse fim concorreram as seguintes firmas do commercio do Recife: Alves de Britto, com uma peça de cretone; J. B. Asfora, com 32 bonecas; Renda Priori, com 3 kilos de bombons; Dolabella Portella, com 800 saccos de papel; Cia Nestlé, do 374 latinhas de leite condensado; Amorim Costa com 15 kilos de bombons; Neves Campos, com 125 latas de doce e as Lojas Paulistas com 50 metros de levantine.

Offereceram tambem valiosos donativos á commissão, os srs. Othon Lynch Bezerra de Mello, Pessôa de Queiroz, Dias Lins, Cunha Rego & Cia., Armazem Nova Aurora, a Fabrica Esperança, Grande Hotel e a Fabrica Pilar.

Além de proferir uma oração preparatoria para a *Semana da Creança,* que terá inicio amanhã, com o dia da elevação espiritual, occupará hoje o microphone da P. R. A. 8, o prof. Octavio de Freitas que dirá da significação humanitaria e social da realização que é a *Semana da Creança.*

Doenças do Figado e dos Intestinos — Sifilis e tuberculose do ap. digestivo

DR. POPPE GYRÃO

Edificio Sloper — Rua Nova — Sala 21 — 2.º and. (elevador)

De 10 ás 12 e de 3 ás 4 horas

Fone 6754

CONTRA ESPINHAS, CRAVOS, SARDAS, PANNOS E MANCHAS

USE BIOCUTIS

A VIDA DA PELLE

A venda na Pharmacia São João

Rua Larga do Rosario n.º 244

DIARIO DE PERNAMBUCO
Director: Carlos Rizzini
Endereço: Praça da Independencia
Recife — Telegramma: DIARIOPCO
Telephones: Escriptorio, 6027
Redacção, 6059

EXPEDIENTES

A correspondencia de ordem commercial deve ser exclusivamente endereçada ao GERENTE DO DIARIO DE PERNAMBUCO.

Para annuncios procure o DEPARTAMENTO DE PUBLICIDADE pessoalmente, ou pelo phone 6027.

ASSIGNATURAS

Anno — 50$000 Semestre — 30$000
(Nos paizes signatarios da Convenção Postal Pan-Americana):
Anno — 78$000 Semestre — 42$000
(Nos paizes signatarios da Convenção Postal Universal):
Anno — 138$000 Semestre — 70$000
AS ASSIGNATURAS SÃO PAGAS ADEANTADAMENTE.

SUCCURSAL EM PARIS: Société Mutuelle de Publicité, Rue Rougemon 14; SUCCURSAL EM NEW YORK: Fred Kreutzenstein 103 Water Street; SUCCURSAL EM S. PAULO: Rua Sete de Abril, 62, 2º and.; SUCCURSAL NO RIO DE JANEIRO: Rua 13 de Maio, 33|35, 3º and.; SUCCURSAL EM MACEIÓ: Dr. Diegues Junior, Rua do Commercio, 173; SUCCURSAL EM JOÃO PESSOA: Dr Virgilio Cordeiro, Rua Cardoso Vieira, 160, 1º and.; SUCCURSAL EM NATAL: Mario E. Lyra, Av. Rio Branco, 515; SUCCURSAL EM GARANHUNS: Paulo Pontes.

• •

Avisamos ao commercio e aos nossos freguezes que o unico cobrador do DIARIO DE PERNAMBUCO nesta praça, é o sr. José Florio.

• •

Percorre presentemente o interior dos Estados de Pernambuco e Alagôas, a serviço desta Empreza, o Sr. Alcides Rodrigues Galhardo, que está autorizado a angariar assignaturas.

UM PLANO QUINQUENAL

O governo federal está ultimando um vasto plano administrativo a ser executado em cinco annos, comprehendendo a realização de importantes serviços publicos, construcção de vias de communicação, fomento da producção e desenvolvimento de suas possibilidades.

Para esse fim o territorio nacional será dividido em regiões economicas, levando-se em conta as necessidades mais prementes de cada uma.

Com a elaboração desse plano vem o governo da Republica ao encontro de problemas nacionaes da maior transcendencia e que vinham sendo inexplicavelmente desdenhados.

A primeira Republica não encarou as questões economicas brasileiras, num criterio de equidade, visando a harmonia da communidade nacional.

Um exemplo disso é Pernambuco. Que nos deram afinal os governos da União até 1930? O porto e o edificio da Faculdade de Direito.

E tudo isso pago e varias vezes pago, não só pelos impostos, como pelas varias taxas especiaes cobradas.

A construcção do porto correu por conta dos celebres 2% ouro.

Ora, ninguem ignora que num encontro de contas entre o que demos á União e o que recebemos, o saldo a nosso favor é consideravel. Arrecadam os cofres federaes para mais de 60 mil contos por anno, em Pernambuco, e empregam a terça parte, a maior parte da qual no funccionalismo dos differentes ministerios.

Foi á falta de um plano de trabalho, tendo em consideração a realidade de nossas condições economicas e sociaes que Pernambuco foi lamentavelmente esquecido pelo Ministerio da Viação quanto aos serviços das obras contra as seccas.

O que se dizia nesse Ministerio é que Pernambuco, tendo uma zona humida rica, não precisava da assistencia do governo federal para attender ao flagello da secca, que em nosso territorio era, no entender dos technicos do Ministerio, quasi inexistente.

Isso está dito e repetido em varios relatorios de ministros, inclusive no do ministro José Americo de Almeida.

Entretanto, um estudo superficial que fosse da questão revelaria as nossas verdadeiras condições.

Viu-se na secca de 1932 o que Pernambuco soffreu com as seccas: soffreu pelas suas necessidades e pelas necessidades dos outros.

Outra demonstração da falta de orientação dos serviços publicos, com relação a Pernambuco, é no que diz respeito á penetração ferroviaria.

Si ha Estado que pelas suas condições geographicas precise de um systema de estradas de ferro, capaz de attender ao escoamento de sua producção sertaneja, Pernambuco é um.

Entretanto, que aconteceu? Passamos quinze annos sem construir um só kilometros de estrada de ferro.

A linha ferrea adormeceu em Rio Branco longos annos, emquanto pelo resto do Brasil a orientação era outra.

As nossas principaes fontes de riqueza estiveram entregues a verdadeiro abandono. Não precisa melhor exemplo do que attentar para a odysseia das Estações Experimentaes de Canna.

Parece incrivel que um assumpto de tanta simplicidade fosse objecto de tantas experiencias fracassadas. Maior productor de assucar no Brasil, com uma industria trez vezes secular, era natural que o governo federal tratasse de melhorar os processos agricolas do plantio da canna e fizesse de Pernambuco o centro de melhores estudos sobre a materia.

Que se fez? Installava-se a Estação Experimental num municipio para logo depois, em seguida a tentativas falhas, fazel-a transferir para um outro. E como ahi não desse tambem resultado, logo se removia para um terceiro logar.

O resultado de tudo isso é que a lavoura da canna em Pernambuco, através de tanto tempo, só conheceu rotina e atrazo. Até bem pouco ainda se plantava canna, aqui, pelos mesmos processos do tempo em que Dona Brittes de Albuquerque era donataria da capitania.

Com o algodão foi mais ou menos a mesma cousa. A mamona, o caroá e outras lavouras eram como si não existissem. Pernambuco padece hoje as consequencias da falta de plano, que não tivemos durante os quarenta annos da 1ª Republica.

Sem estradas de ferro, sem irrigação, sem açudagem, sem agricultura racionalizada, viveu quasi por si. E o grande milagre é que tenha com tão pouco conseguido tanto. E dado tão bôas rendas á União.

E' que a phrase de Pero Vaz é mesmo verdadeira.

—

Organizando um plano quinquenal, dividido o paiz em zonas, levando-se em conta as necessidades de cada região e cuidado do organismo economico nacional, o governo o sr. Getulio Vargas realiza o grande programma do Estado Novo.

O Nordeste já muito lhe deve pelo que fez, mas lhe deverá muito mais pelo que resta a fazer.

Só ha mesmo um grande problema a attender immediatamente no Brasil, antes de qualquer outro: é o problema economico.

Tudo o mais virá como um desenvolvimento de sua solução. Porque antes de tudo, precisamos crear a riqueza.

A TCHECOSLOVAQUIA E A SEGURANÇA DA FRANÇA E DA INGLATERRA

"O PRESTIGIO E A AUTORIDADE DAS DUAS GRANDES DEMOCRACIAS OCCIDENTAES SERVIRAM PARA IMPÔR UMA INJUSTIÇA, INJUSTIÇA ESSA QUE FARA' DIMINUIR, DE FORMA SENSIVEL, A SUA INFLUENCIA SOBRE OS PEQUENOS PAIZES — E NAO SERA' COISA FACIL RECONQUISTAR A CONFIANÇA PERDIDA"

Winston CHURCHILL
(Do Conselho Privado e da Camara dos Communs)

(COPYRIGHT DOS "DIARIOS ASSOCIADOS" E DE "COOPERATION")
(Reproducção, ainda que fragmentada, estrictamente interdicta)

LONDRES, outubro, 1º (Via aérea) — As sympathias da Inglaterra inclinam-se em larga medida para a França, nestes momentos em que ella se encontra numa encruzilhada da sua vasta historia. O dever que se impõe aos homens politicos, que de um ou outro lado do canal da Mancha escrevem ou falam sobre os importantes acontecimentos da ultima quinzena, é a certeza de que nenhuma de suas palavras possa enfraquecer os laços que unem ambos os paizes. Do contrario, seria o ultimo serviço que se poderia prestar ao poder nazista para coroar o seu triumpho. Si na guerra européa e na hora da victoria foi indispensavel a união da Republica Franceza e do Imperio Britannico, a sua harmonia é ainda mais necessaria nestes momentos em que as circumstancias são tão diversas. E' preciso, acima de tudo, que não haja recriminações entre os dois paizes, cuja segurança e cuja independencia no futuro dependem mais do que nunca da sua união.

CALMA ADMIRAVEL

A população de ambos os paizes observou a mesma calma admiravel durante todo o periodo de tensão. O povo francez e o povo inglez manifestaram igual alegria e igual allivio, de um modo franco, espontaneo e natural ao comprehenderem que lhes ia ser poupado o terrivel cataclysma, para o qual se achavam promptos e dispostos.

Todo o mundo admirou a efficacia dos recursos da machina militar franceza, assim como a lealdade e o patriotismo que animaram politicos, soldados e paizanos em todas as suas fronteiras do paiz para enfrentar os golpes que o destino lhes havia reservado. A sobria confiança com que os chefes do exercito francez puderam abordar e levar a cabo a sua missão foi tambem tranquillizadora, embora um tanto perturbados com a apreciavel fraqueza das suas forças aereas, sobre o que deverão meditar seriamente.

Num periodo de annos relativamente curto, soffreu a França varios golpes rudes e de todos elles saiu sempre fortalecida. Na verdade, nos paizes livres e democraticos existe uma faculdade de resurgimento que, apezar de qualquer imprevisão, lhes permitte recobrar as suas forças tal como Antheu, toda vez que as plantas dos seus pés tocavam a terra.

Nada ha tão notavel na historia como a maneira com que a França recuperou a sua força e a sua confiança em si mesma durante os primeiros annos do seculo actual, sem deixar influenciar-se pelo espectro da enorme superioridade numerica da sua bellicosa vizinha. Com esse mesmo espirito temos que atravessar o periodo que vamos viver.

A CAMINHO DO MAR NEGRO

Não é possivel desconhecer, por certo, a importancia das mudanças que se operaram na Europa Central: — a annexação da Austria, o desmembramento e a neutralização da Tchecoslovaquia, a derrocada da Pequena Entente, a defecção da Polonia e, por ultimo, a possivel retirada da Russia do systema europeu, podem abrir ao nazismo triumphante, sem que nenhum obstaculo se lhe opponha, o caminho do Mar Negro, através da bacia do Danubio.

E' possivel que essa grande ambição, esse sonho de soberania total, se realize nos factos—se não na forma — sem que se dispare um só tiro, a menos que esse perigo faça comprehender á Polonia, á Rumania e á Yugoslavia até que ponto estão ameaçadas as suas posições, pondo ellas, então, em jogo, da sua parte, novos recursos de energia e um novo espirito de cooperação mutua.

A posição de todos os Estados que se acham fora do systema germanico — especialmente a da França e da Grã-Bretanha — terá que ser reajustada, levando-se em conta essas novas circumstancias predominantes.

A POSIÇÃO DA FRANÇA

Demonstraríamos pouca sinceridade si não admittissemos que desappareceu toda a base da politica externa da França, na Europa Central e Oriental. Por outro lado, não se censurar a França por não haver cumprido com os seus compromissos militares para com a Tchecoslovaquia. Essa promessa de assistencia somente entraria em jogo no caso de que se tivesse produzido, realmente, um acto de aggressão. Um conflicto armado, tão somente, é que teria forçado a França a satisfazer o compromisso tomado.

A Inglaterra e a França exerceram sobre o governo tchecoslovaco uma pressão insupportavel. Este governo cedeu a essa pressão. Pode ser sustentado, sem duvida, que uma grande nação, ataca a um pequeno paiz, tenha o direito de fazer pressão sobre esse paiz, dentro de certos limites, afim de não comprometter interesses muito mais consideraveis. Si o governo do presidente Benes se tivesse negado a acceitar as propostas que lhe foram submettidas a 20 de setembro sem dar-lhes a attenção que mereciam; si, devido a isso, a Tchecoslovaquia tivesse sido atacada pela Allemanha nazista, e si, finalmente, tivesse resistido á cruel e sanguinolenta aggressão, a França se teria visto desde da imperiosa obrigação de intervir e a Grã-Bretanha teria sido forçada a acudir em auxilio da França.

Assim, pois, nem no plano do espirito, nem no plano da realidade, cabe dizer que a França tenha faltado á sua palavra. Por supposição é mais difficil ainda insinuar que a Grã-Bretanha — que não tinha compromissos com a Tchecoslovaquia — tenha faltado á sua palavra. O prestigio e a autoridade, entretanto, das duas grandes democracias occidentaes serviram para impôr uma injustiça — injustiça essa que fará diminuir, de forma sensivel, a sua influencia sobre os pequenos paizes.

CONFIANÇA PERDIDA

Não será coisa facil reconquistar a confiança perdida. Todos os estadistas das pequenas nações européas, que se esforçaram systematicamente por orientar a sua politica para o nazismo ou para o fascismo, que denunciaram a fraqueza das democracias e os obstaculos que o seu systema parlamentar oppõe á acção, encontram agora uma justificação para as suas doutrinas.

Todos os que, até agora, collaboraram com a França e com a Inglaterra, todos os que apresentaram outros tantos elementos oppostos ao systema totalitario, são presentemente alvo de chacotas e se sentem desanimados. Applica-se este ultimo facto á Polonia, á Rumania, á Yugoslavia e á Bulgaria.

Em toda a parte ha de prevalecer a tentação — e em alguns casos a obrigação — de negociar os accordos mais favoraveis que lhes seja possivel com a potencia que se mostre disposta a fazer uso da força bruta, sem escrupulos de natureza alguma. Ha tão somente a esperança de que, neste caso, se cumpra o proverbio allemão, segundo o qual as arvores não crescem até o céo, e que não sejam exclusivamente unilateraes as reacções que se produzem ao observar o destino da Tchecoslovaquia.

A attitude dos parlamentos da França e da Inglaterra, assim como as novas medidas que julguem necessario applicar afim de reparar o grave damno que soffreram as suas posições, exercerão grande influencia sobre a marcha dos acontecimentos. Sem duvida, não pode reprimir-se uma certa desconfiança, olhando-se para traz e examinando-se os ultimos annos, ao considerar os enormes recursos perdidos por falta de autoridade ou de clareza em nossos objectivos.

Até agora, não houve momento algum em que uma attitude firme, por parte da França e da Inglaterra—juntamente com os paizes que seguem a sua esteira — tenha detido a ameaça nazista. Em cada etapa, desde de cada novo attentado aos tratados, a timidez, a ausencia de informações e de previsão, impediram ás duas grandes potencias pacificas de actuar efficazmente.

ESPECTACULO INEDITO

Encontramo-nos desse modo ante o espectaculo de um punhado de homens que mantêm mancietada uma grande nação e que fazem frente ás forças muito superiores que as potencias occidentaes tinham até ha pouco á sua disposição.

E' quasi para perder a esperança. Devemos aprender a extrahir da fortuna adversa os recursos de uma força suprema. E' preciso que entre os nossos dirigentes não falte um pouco do espirito desse caporal austriaco que, quando tudo havia cahido em ruinas em torno de si, e quando a Allemanha parecia para sempre submersa no chaos, não hesitou em lançar-se contra o vasto aeropago das nações victoriosas e, numa forma extraordinariamente decisiva, modificou a situação preexistente. Não é este o momento de desesperar, mas o de munir-se de coragem e de reconstruir. E' este o espirito que, na hora que passa, deve animar os povos que amam a Paz.

O diabo passeia a pé

Austregesilo de ATHAYDE
(Copyright do DIARIO DE PERNAMBUCO)

RIO, 4.

Coleridge e Southey compuzeram com o titulo acima uma phantazia que durante muito tempo foi attribuida na Inglaterra ao professor Person.

Descrevem os poetas um passeio do Demonio pelas ruas de Londres, vestido de vermelho, com calças azues, tendo evidentemente uma abertura para deixar passar o rabo.

O Diabo atravessou a planicie vizinha de Londres fazendo molinetes com a cauda como um "gentleman" com a sua bengala.

Passando por Cold Bath Fields viu Satanas uma cellula solitaria e ficou encantado de achar uma idéa para aperfeiçoar as prisões do Inferno.

• •

A proposito desses versos, melhorados mais tarde por Lord Byron com O PASSEIO DO DIABO EM CARRUAGEM, lembrei-me de que se lhe désse ao Demo de passear por esta leal cidade e permittido lhe fosse visitar a Detenção, talvez algo aprendesse de aproveitavel para as suas reformas na CITA' DOLENTE.

Quando teremos cadeias á altura do progresso material do Rio de Janeiro?

Já houve a ceremonia da escolha do terreno e se não me engano até do lançamento da pedra fundamental de uma penitenciaria modelo.

Não sei de realização que, pelo seu cunho de humanidade, merecesse mais sinceros applausos.

• •

As cadeias publicas do Brasil transcrevem para a realidade da vida alguma coisa de terrivelmente dantesco.

A quasi totalidade são masmorras humidas e escuras onde a tuberculose executa a pena capital não prevista nas leis nem sentenciada pelos juizes.

Só ahi um governo bem intencionado teria campo immenso para recommendar-se á gratidão publica.

Mas, como pensar no que se passa nas cidades do interior, quando se sabe o que existe bem perto de nós, ao lado das grandezas gloriosas da metropole.

COUSAS DA CIDADE

OMNIBUS

Com o acto do governo, revogando as medidas restrictivas para a circulação de omnibus, é de esperar que as companhias de transportes se animem a lançar os seus carros, como dantes o faziam.

E tudo indica que auferiam lucros da exploração desses vehiculos. Hoje, a area calçada do Recife é bem maior do que dantes. Com a pavimentação da avenida Cazanová, novo e maior campo de acção se abre para os omnibus, que passarão a servir a uma zona muito habitada.

A portaria da Secretaria da Segurança menciona o caso muito curioso de um bond de Beberibe, com a lotação de 48 passageiros e conduzindo 176 pessoas. Isso é, aliás, um caso commum, em varias linhas.

O acto do governo encontrou em toda a parte o melhor acolhimento e veiu demonstrar o interesse do poder publico em attender á população. — Z.

A offensiva sobre o mil réis

Assis CHATEAUBRIAND

S. PAULO. 2.

Que é o que succedeu ao mil réis? Depois de ter vivido uma existencia fôrra e vadia, com bem pouco o que fazer, nas caixas dos bancos por aqui, de repente, elle entrou a sumir. E foi um ar que lhe deu. Vemos o mil réis procurado, como raramente, nos ultimos tempos. E' uma vigorosa batida em busca do personagem que, depois de se haver mostrado a toda a gente, como o grande desoccupado, de uma hora para outra resolve fazer-se o "chômeur" mysterioso. Para onde foi esse embuçado? Em que mundo, em que estrella elle se esconde?

Lembram-se das notas que escrevemos nesta columna, dando informação das centenas de milhares de contos que por aqui andavam aferrolhadas nos bancos. O dinheiro se tornou tão vadio em São Paulo que a taxa de desconto baixou até 6 e 5%. Não se pagavam juros de depositos em conta corrente. Quem queria guardar dinheiro em banco, podia deposital-o, sim, mas alugal-o, não. Porque a mercadoria, de abundante, ficara sem preço. Qualquer banqueiro recebia depositos. Entretanto, como a taxa de interesse caira de modo sensivel, desappareciam as margens com que trabalham os bancos no dinheiro em conta corrente, o qual exige 3, 4 e 5% de juros pelo menos. Liamos no balancete do City Bank 170 mil contos de caixa. No do Commercial 165 mil. No do Commercio e Industria 120 mil. No da Provincia do Rio Grande mais de 100 mil. E de um mez para outro, isto é, entre agosto e setembro, as caixas dos bancos do Rio e São Paulo cairam de 29%. Só a de um grande banco inglez veiu de 85 mil contos para 49 mil. Que acontecera? Muito simplesmente, o importador, que tinha 90 dias para depositar a importancia em mil réis, do seu saque, agora viu supprimido esse prazo, pela obrigação do deposito á vista. Foi uma corrida accelerada, em procura do mil réis, tirando-o dos bancos particulares, onde elle gira, para as necessidades do commercio, da lavoura e da industria, com muito maior elasticidade do que no banco official.

Estamos em São Paulo na época dos pagamentos aos colonos. Em outubro e novembro o interior paulista absorve, só para as necessidades das suas fazendas de algodão, café, laranja e mandioca, ao redor de 300 mil contos. Esse financiamento é feito na base de confiança, que liga o fazendeiro ao commissario. Onde, fora dos bancos particulares, que já se entrosaram no seu systema de trabalhar com o interior, pode o commissario haver recursos para irrigar o cafezal, o algodoal, o mandioeal e o laranjal, com aquelles 300 mil contos que elles lhe reclamam?

Contou sempre a producção paulista com dois defensores desinteressados. Presidente da Republica e ministro da Fazenda já sabem quem é o maior estorvo, neste momento, á expansão da riqueza de São Paulo. E' a offensiva sobre o mil réis. E' a deflação que se está fazendo, por uma forma de certo modo exaggerada.

FORMAÇÃO DE PROFESSORES

Prof. Alfredo GOMES
(Para os "Diarios Associados")

S. PAULO, 3.

Abro as primeiras paginas de meu recente livrinho: Serviços de Inspecção dos Estabelecimentos de Ensino Secundario, com as seguintes expressões:

"O ensino primario é a base de todos os cursos e é factor de educação elementar e precipua".

A preoccupação da technica domina os professores primarios nos dias que correm.

Essa preoccupação leva ao excesso de se abandonar o conteudo e dahi esta situação interessante:

Ha professores dotados de grandes conhecimentos theoricos sobre technica... mas que exercem deficientemente as suas funcções, porque não conhecem o conteudo inherente ás disciplinas.

Não é raro encontrar-se professores que ignoram os principaes factos da noção historica, assim como carecem da noção mais simplista sobre os nossos grandes problemas. Se, porém, lhes solicitarmos opiniões a respeito de uma questão theorica, dessas que se guardam pela identidade de argumentos a pouca extensão de pesquisa, obteremos verdadeira catapula de palavra".

Crê-se que as escolas normaes não possuem outra funcção que a de forçar seus alumnos a estabelecer "debates inutilmente longos e em que são repizados eternamente os mesmos argumentos, os mesmos exemplos, mas que a nada conduzem", ou melhor, permittem chegar ás infalliveis conclusões "permanentes e immutaveis".

Aos theoricos bastaria lembrar que a theoria encanta, mas não satisfaz.

A formação do professor primario requer maiores cuidados. Esta formação deve ser mais technica, mais especializada. O professor primario carece de uma base racional e de technica. Além do curso de formação technico-cultural, recommenda-se o estagio de um anno curricular em uma unidade escolar.

O VI Congresso Nacional de Educação, reunido em Fortaleza, estudando o assumpto, chegou á conclusão de que "a formação do magisterio para as escolas elementares deve obedecer no paiz a duplo typo: um, moderno, de nivel universitario, que poderá tambem formar professores de ensino secundario e que terá como padrão o Instituto de Educação do Districto Federal; outro, tradicional, em cinco annos, destinado á preparação de professores de ensino primario".

"Como instrumento auxiliar de continua e mais apurada formação do mestre, recommenda-se a organização de bibliotheca especializadas, em que entrem, além do elemento estatistico — os livros — periodicos de educação, como factor dynamico e actualizante da cultura pedagogica do professor.

Afim de estender ao maior numero de mestres as vantagens de um aperfeiçoamento cultural e technico, aconselha-se a organização de "bolsas de estudos" ou de "custeio", que deverão ser attribuidas aos que melhores aptidões houverem revelado do magisterio.

Para maior efficiencia dos directores de escola, deverão ser instituidos cursos de organização comparada do ensino, administração escolar e outros, e, para melhor orientação da actividade docente do professor primario em geral, será conveniente proporcionar-lhe a frequencia a cursos de aperfeiçoamento sobre a renovação das technicas educativas na escola elementar, organização dos programmas, classificação dos alumnos e outras questões de palpitantes interesse para integração da escola na plena efficiencia de sua missão" (Relatorio do Congresso). (Curiosa é a conclusão encontrada no final do Relatorio.

Affirma que o Congresso veiu demonstrar que o Brasil não é de idéas, embora tenha sido por vezes "deserto de homens", por falta de "dirigentes dignos capazes de as pôr em execução"...).

No Estado de São Paulo, as escolas normaes, por effeitos da reforma de 1933, abrangeram dois ciclos de estudos: o fundamental ou secundario propriamente dito, equiparado ao do Collegio Pedro II, sujeito á legislação e regulamentação federaes, e o outro: o de formação profissional de professores primarios, em dois annos, objectivando o estudo das disciplinas mais relacionadas com as futuras actividades do magisterio primario. Alem desta organização commum a todas as escolas normaes do Estado, creou-se na capital bandeirante uma Escola Normal Modelo, destinada a servir de padrão didactico aos estabelecimentos de ensino normal, gymnasial, primario e pré-primario do Estado, que substituiu o antigo Instituto de Educação.

Nesta Escola Normal Modelo funccionará um curso normal, de tres annos, destinado á formação de professores primarios e pré-primarios, com as seguintes materias:

Pedagogia, Historia da Educação, Biologia Educacional, Sociologia Educacional, Methodologia e Pratica do Ensino Primario, Methodologia e Pratica do Ensino Pré-Primario, Desenho Pedagogico, Musica e Canto Orpheonico, Artes Industriaes e Domesticas para homem e para mulher, Educação Physica.

A' Escola Normal Modelo, dirigida por um dos nossos maiores technicos em educação, caberá repor o ensino primario em seus devidos termos.

A revolução pedagogia moderna, ultramoderna, influenciou innumeros professores, prendendo-os a principios seductores mas nem sempre applicaveis por falta de ambiente proprio.

O prof. Firmino Costa, em these sobre a formação do professor primario, apresentada ao Primeiro Congresso Brasileiro de Protecção á Infancia, realizado de 27 de agosto a 5 de setembro de 1922, apoiado nas observações do educador allemão W. Rein acreditava encontrar a solução de problema da efficiencia do professor primario "na organização do ensino normal, dando-lhe caracter profissional, pois, esta, segundo parecia ao illustre educador mineiro, "a melhor medida para imprimir á instrucção primaria uma nova orientação garantidora do fim educativo a que ella se propõe".

Outro não é o ponto de vista de Rein. Para este, o caracter misto, que as escolas normaes presentemente revestem, deve ser supprimido em favor da cultura profissional.

Taes estabelecimentos devem ser elevados a condição de escolas profissionaes".

O professor primario é profissional por excellencia e uma escola normal deve ser uma escola profissional. Para o aperfeiçoamento cultural em um grão mais elevado e puro, organizar-se-ão os cursos superiores de educação.

COLUMNA DO CENTRO

A VOZ DA IGREJA

Hamilton NOGUEIRA

RIO, 4 — Nesta hora de profundas angustias, a palavra do Summo Pontifice era esperada pelo mundo catholico. E a mensagem que ella nos trouxe não poderia ter outro sentido senão o desse ardente appello para a instauração de uma paz duradoura entre os homens.

Ao tumulto de forças instinctivas que se procuram destruir oppõe o Santo Padre a serenidade e a grandeza do espirito christão, levando ás almas torturadas a esperança de um auxilio que não póde vir da terra, mas que certamente não faltará se os homens de bôa vontade quizerem compreender o sentido da verdadeira paz e seguir os caminhos que levam á sua posse.

"Que o povo recorra mais uma vez a essa potencia desarmada, mas invencivel, da oração, para que Deus, em cujas mãos se acham os destinos do mundo, possa inspirar áquelles que governam, confiança nos meios pacificos, nas negociações pacientes e nos accordos duradouros, e ditar a todos os homens sentimentos e actos que correspondam ás reiteradas palavras da paz, que servirão para alimental-a, estabelecel-a e garantil-a sobre a base da Lei e do Evangelho".

Certo, alguns espiritos affeiçoados aos methodos das modernas doutrinas de violencia, e que mais esperam da força humana do que da graça divina, verão nessas palavras do Summo Pontifice uma expressão de carinho, um gesto de solidariedade humana, uma participação sincera no soffrimento que paira sobre o mundo, mas, no que diz respeito, propriamente, ao problema da paz, parecer-lhes-á chimerica a confiança inabalavel do Santo Padre Pio XI "na potencia desarmada, mas invencivel, da oração". A paz armada, sob a ameaça dos canhões se lhes afigura mais estavel do que aquella que é garantida sob a base da Lei e do Evangelho.

Todo esse modo de ver decorre naturalmente, de uma concepção erronea de paz, que não deve ser confundida, de modo algum, com o silencio dos bombardeios.

A paz, como dizia Santo Agostinho, "é a tranquillidade na ordem", e a ordem, definia claramente o doutor Angelico — "é a perfeita adaptação das coisas a seus fins". Essa ordem, no emtanto, só será conseguida no mundo moderno, quando os homens se unirem pela caridade e a justiça.

E' na renovação da sua alliança com Deus, pelo sangue do Christo, que a humanidade póde conseguir a victoria sobre as inimizades que actualmente separam tantas nações.

"Nossa Paz, a de Deus, a de cada um de nós, a da humanidade, escreve G. Fessard, não é somente a calma, a segurança, a harmonia que podem resultar de um programma de "um plano", supposto mesmo que este plano, este programma tenham engendrado uma verdadeira organização, uma ordem perfeita. Muito mais que o sentimento de tranquillidade nascido da ordem, nossa Paz é na verdade uma pessoa, a Pessôa, o proprio Christo: "Ipse".

E' esse o sentido profundo da paz, que interessa a nós, christãos, a unica paz digna de ser vivida, a unica paz que pode exigir o sacrificio mesmo da nossa vida.

E' na união com o Christo, e por Elle e em paz com Deus, que o grande Papa Pio XI, em troca da paz do mundo, offerece ao Senhor o sacrificio da sua existencia.

DA PARAHYBA

A industrialização da pesca da albaroca na Parahyba — Será eleita "miss Parahyba", no Concurso da mais linda joven do Brasil promovido pelos "Diarios Associados"

O interventor Argemiro de Figueiredo, assignou, no Rio, o accordo entre a Parahyba e a União, sobre as cooperativas deste Estado, no tocante á assistencia a fiscalização.

—

Está quasi resolvido o caso da installação aqui do serviço da Western Telegraph, assumpto que está sendo defendido, no Rio, pelo interventor Argemiro de Figueiredo.

—

Foi apposto, na Prefeitura de Picuhy, o retrato do interventor Argemiro de Figueiredo.

A INDUSTRIALIZAÇÃO DA ALBACORA

JOÃO PESSOA, 7 (D. P.) — A proposito da industrialização da albacóra, a "União" ouviu o sr. Raymundo Rolim, presidente da Federação Estadual de Pescadores e um dos mais esforçados pela pesca, na Parahyba.

O sr. Romualdo Rolim é optimista quanto ao exito da idéa e acha que a medida de amparo tomada pelo Interventor Argemiro de Figueiredo á industrialização da albacora resultará no desenvolvimento de uma nova fonte de renda para o Estado.

Actualmente, disse o entrevistado, por meios rotineiros, só as pescarias de albacora, na Bahia da Traição, rendem, em media, 180 contos por safra, afora o consumo da propria praia que se abastece quasi que exclusivamente desse pescado.

A escolha da "mais linda jovem da Parahyba" — O 107.º anniversario da Policia Militar

JOÃO PESSÔA, 7 (D. P.) — A P. R. I. 4, iniciou, nas suas irradiações diarias, noticiario a respeito do proximo concurso patrocinado pelos "Diarios Associados" para escolha d'*A Mais Linda Joven do Brasil*, na Parahyba.

107º ANNIVERSARIO DA POLICIA MILITAR

No proximo dia 10, occorre o 107º anniversario da Policia Militar do Estado, sendo a data commemorada, condignamente.

A policia formará, no dia, ao longo do parque Solon de Lucena, passando o interventor José Mariz, revista á tropa. Haverá um almoço, na Parahyba-Hotel, comparecendo ao mesmo o interventor José Mariz e o commandante Magalhães Barata.

ANNIVERSARIO

Faz annos hoje, o escriptor Ademar Vidal.

ENFERMO D. SANTINO COUTINHO

Encontra-se enfermo, aqui, d. Santino Coutinho, bispo de Maceió.

REUNIÃO DA COMMISSÃO DO SALARIO MINIMO

Reuniu-se, hontem, a Commissão de Salario Minimo, para discutir um memorial do vogal José Aires Carneiro, propondo a divisão do Estado, para effeito de salario, em zona urbana e sub-urbana e fixando um salario menor para a mulher, quando occupada no commercio, industria e lavoura. Na opinião do relator, ella não produz o sufficiente para perceber salario igual ao do homem.

A proposta do vogal José Aires, foi regeitada, quanto ao ultimo ponto, dependendo a divisão proposta, porém, de consulta ao Ministerio do Trabalho.

EM ESTADO GRAVISSIMO

MACEIÓ, 7 (A. M.) — O arcebispo desta cidade que se encontra em tratamento na Parahyba, está em estado gravissimo.

O CASO DOS DIPLOMAS FALSOS

CONFIRMADO O "FURO" DO "DIARIO DA NOITE"

RIO, 7 (A. M.) — A proposito do rumoroso caso de diplomas falsos, o director do D. N. E. confirmou o "furo" do "Diario da Noite".

Accrescentou:

— "Agiremos energica e inflexivelmente no intuito de por termo a essa industria criminosa. O capitão Felinto Muller já tomou as providencias e este Departamento aguarda, apenas, a conclusão do inquerito para agir.

Determinando severas providencias afim de apurar outras irregularidades que supponho existam com relação a outros institutos de ensino superior.

OS COMBATES NA PALESTINA

MORTOS MAIS DE 130 ARABES

JERUSALEM, 7 (U. P.) — Acima de 130 arabes foram mortos nas ultimas 24 horas em combates com as forças militares do norte da Palestina.

Mais de 500 morreram nos ultimos 15 dias.

MATARAM 60 REBELDES ARABES

HAIFFA, 7 (H.) — A Agencia Reuter informa que as forças britannicas atacaram um grupo de rebeldes arabes que assaltavam um comboio judeu e mataram 60 insurrectos.

REDUCÇÃO DE TAXAS POSTAES ENTRE O BRASIL E PORTUGAL

RIO, 7 (A. M.) — Os membros da missão economica portugueza estiveram em conferencia com o director geral dos Correios e Telegraphos, assentando providencias para um accordo sobre a reducção de taxas postaes entre Brasil e Portugal.

Em seguida, a missão portugueza esteve com o ministro da Viação ultimando as negociações.

O decreto será assignado em breve.

EXPOSICAO AGRO-PECUARIA DE BAGE'

RECEPÇÃO A' EMBAIXADA DO URUGUAY

PORTO ALEGRE, 7 (A. M.) — Seguiram para a cidade de Bagé, os representantes do Itamaraty e da Interventoria federal para organizar ali, a recepção á embaixada do Uruguay, chefiada pelo vice-presidente desse paiz.

Entre as homenagens consta um banquete de 100 talheres, offerecido pelo governo federal.

Discursará o interventor Cordeiro de Farias.

CLASSIFICOU-SE EM PRIMEIRO LOGAR

RIO, 7 (A. M.) — Classificou-se em primeiro logar no concurso para a cathedra de anatomia da Faculdade de Odontologia da Universidade do Brasil o prof. Ermiro Lima.

O CAMINHAO MATOU UMA CREANCA E FERIU QUATRO

RIO, 7 (A. M.) — Na estrada R'o-Petropolis, em frente á Escola Barão de Mauá no momento em que varias crianças jogavam foot-ball, um caminhão em grande velocidade as apanhou, matando um menino e ferindo quatro gravemente.

MUTILADO

O atoll de Roccas

TRABALHO APRESENTADO NO 2.º ALMOÇO DA SOCIEDADE PERNAMBUCANA DE CHIMICA

J. C. Regueira COSTA

Aspectos do desembarque no atoll de Roccas e uma revoada na ilha do "Cemiterio", ali situada

Ha u'a multidão de aspectos pelos quaes se poderia apreciar o *atoll*; sobretudo pela sua constituição geologica que realiza neste nosso prosaico Atlantico a belleza das ilhas do Pacifico, — ilhas do *mar-do-sul*. Aquellas ilhas que o cinema nos tem permittido olhar, sem que seja possivel, no emtanto avaliar todo o seu encanto. Porque toda a sua attracção reside na côr: principalmente na pureza do branco, do azul, do verde. Nestas tres tintas — da areia, do mar e da lagôa, côres vivas, puras, vibrantes de luminosidade e mais no aliseo atlantico que lhe varre as praias e na luz que cae de um céo profundo — está o motivo de toda a euphoria que nos anima, que nos sorgue ao pizar o *atoll*, da força que nos leva a pensar sómente em coisas simples e puras; ahi se vae encontrar a causa de outras sensações: a de viver, por exemplo, uma outra idade, — no genesis. E' como se fôra materia nova, ainda não maculada pelo Homem, sem um traço de civilização, — um mundo que ainda se forma.

E' um retiro para artistas — pintores e poetas. Quem quer ser o Gaugin, o Morliot, o Stevenson desse *atoll* que Deus esqueceu de levar para o Pacifico?

Senti e vi nos meus collegas, por duas vezes que desembarcavamos nas Roccas, a impressão de surpresa deante do esplendor do *atoll*, impressão que nos primeiros momentos nos incapacitou de agir, de falar, quasi de pensar — subjugados pela luz, pelo inedito de tudo que nos cercava, differente de tudo quanto já havia passado por nossos olhos.

Podemos, então, dizer com o poeta: :

"Oh fortunate shores, never to be forgotten!".

2.º AS VIAGENS

Duas viagens já realizou a turma ao Atoll das Roccas: a primeira sob a direcção do chimico Paulo Duarte, em agosto de 1937, a segunda, de 7 a 12 deste mez.

Da primeira resultou o trabalho publicado nos ARCHIVOS DO INSTITUTO DE PESQUISAS AGRONOMICAS, sob o titulo O ATOLL DAS ROCAS, de autoria de Paulo Duarte. Nesse estudo, dividido em oito pequenos capitulos, focaliza-se principalmente o aspecto geologico, a composição de sólio, o guano, ajuntando o autor analyses de material colhido em varios pontos: cerca de cento e cincoenta determinações analyticas que nos permittiram classificar as amostras colhidas.

O trabalho realizado pela turma no laboratorio da Escola de Engenharia e no Instituto de Pesquisas Agronomicas teve a collaboração dos chimicos Ribeiro Pessoa, Paulo Ozorio de Cerqueira, Cabral de Lima e do professor Vasconcellos Sobrinho, ex-director daquelle estabelecimento.

Nenhum trabalho desse especie fôra realizado em Roccas.

Ha no brasileiro o gosto pelos estudos de gabinete, através dos livros, "au coin du feu"; não ha a attracção pelos trabalhos em plena natureza onde o material pode ser tratado pelo pesquisador desde a sua colheita até a apreciação final das analyses que servem, a elle proprio, como elemento de abstracção no architectar de novas conclusões ou theorias.

As nossas ilhas oceanicas nunca attrairam a curiosidade dos homens de estudo desta terra.

O que se conhece da Geologia de Fernando de Noronha deve-se a Branner. A propria Geologia do Brasil, até bem pouco tempo era obra exclusiva de estrangeiros: Branner, Hartt, Derby e outros mais. Que conhecemos dos Abrolhos e dessa mysteriosa ilha da Trindade?...

Sobre Roccas eu sei das pesquisas dos doutores Ascanio Faria e Democritico da Silva, um assistente-chefe, outro sub-assistente da secção de investigação do Serviço de Caça e Pesca. Estudaram a fauna ictiologica e ornithologica do *atoll*; estabeleceram a systematica, observaram os habitos das aves que poroam a ilha.

Mas sob o ponto de vista por nós escolhido nada havia sido feito. Trabalhamos materia nova, procuramos concorrer para o conhecimento de uma das ilhas mais interessantes do Atlantico Sul. Os meus collegas fizeram, emfim, um intenso *field-work* no qual foram manejadas pás e martellos sob um sol vivissimo e depois, no laboratorio, pesquizaram, dissecaram corpos e organizaram quadros analyticos. Não vale demorar na apreciação da primeira viagem, — que os ARCHIVOS encerraram toda a sua documentação. O trabalho de Paulo Duarte não é, repito, obra de gabinete: a materia bruta colhida por suas mãos ali está traduzida, schematizada no *quantum* dos varios constituintes. Olhando esses quadros, esses trabalhos, nos ficam noções bem nitidas sobre o *atoll* — conhecemol-o melhor.

Uma coisa apenas deixou de ficar bem expressa, menos por culpa sua que por um lamentavel descuido na impressão do seu trabalho: o concurso amigo da marinha de guerra. Pois, á cooperação do almirante Raul Tavares, então director de Navegação devemos a licença para a turma viajar a bordo do navio hydrographico José Bonifacio — e mais que isto: a ordem para o navio voltar ao Recife especialmente para desembarcar a nós e ao material o que foi conseguido por solicitação expontanea de commandante Pereira das Neves.

Ainda pelo José Bonifacio realizou a turma a segunda viagem: agora autorizada pelo commandante Joaquim Pinto de Oliveira. E em ambas a prestimosidade de todos: do capitão Lauro Araujo, dos tenentes Orlando, Pimentel, Vallin Erico Souto Filho, José Pedro Alexandrino, um pernambucano que conhece o atoll a palmo e que auxiliou o seu levantamento hydrographico realizado em 1934 pelo capitão tenente Osmar de Azeredo Rodrigues.

Nesta segunda viagem preoccuparam a turma outras pesquisas. Tendiam á execução de um programma mais largo que felizmente realizamos na maior parte, graças a demora do navio, que foi de dois dias.

Em cada uma das ilhas que constituem o *atoll* foi feita uma sondagem até que se alcançasse o material homogeneo do embasamento. Recolhemos amostras de cada estracto e que vae nos permittir o traçado do corte do terro ao lado da indicação dos elementos que o constituem. Visamos principalmente avaliar o deposito de guano, situando-o com a maior approximação possivel.

Colhemos em varias laminas, sangue das aves existentes no *atoll*; nada de anormal foi observado nos exames procedidos.

Obtivemos corazes vivos. Na parte nordeste da ilha, aproveitando o baixa-mar, conseguimos alguns exemplares que vão ser devidamente classificados.

Placas de Petri que foram expostas nas duas ilhotas não nos trouxeram mais que bacillo sutylis, — o vulgarissimo bacille *sutylis*.

Foi recolhida, ainda, amostra do material existente no fundo da lagôa central para determinação do sedimento.

3. O ATOLL

Roccas é, como se sabe, um *atoll* que segundo os philologos é a forma ingleza do vocabulo *atoll*, de origem maldiva. Roccas possue, nitidamente caracterizados, os tres elementos fundamentaes dessa especie de recife coralino: o annel circular, de coral; os bancos de areia conchiphera; a lagôa central. Esses tres elementos possuem as tonalidades a que me referi: areia alvissima, — detritos de conchas que é: um mar azul ultramarino, uma vez que os *atolls* são rodeados por profundidades abyssaes; um verde que é esmeralda liquida, o da lagôa, que quando os raios de sol lhe bate de geito reflecte-se luminoso nas azas das gaivotas em vôo baixo.

O *atoll* parece de formação recente. Ao contrario de Fernando de Noronha, sua vizinha, de formação vulcanica, Roccas evolue. Como se sabe os corazes crescem mais intensamente onde se encontram melhor expostos á acção das vagas. Em Roccas, é justamente na parte sueste, a que recebe o choque das grandes massas dagua tocadas pelo aliseo, que se eleva a muralha coralinea acima do preamar. Na parte de sotavento a maré cheia sobre o recife; apenas nas horas do baixamar desenha-se em todo o perimetro.

Na maior parte das ilhas do Pacifico e annel que cerca a ilha e a laguna elevase sensivelmente acima do mais alto preamar. Os nativos chegam a escavar a massa coralina, atopetal-a com areia tragida de outras ilhas e plantar coqueiros — o que seria impossivel se realizar em Roccas, onde, como já se disse, o recife é assoberbado pelas vagas na parte de nordeste.

Lentamente irá se elevando essa muralha a alcançar o typo caracteristico, — em todos os seus detalhes.

Roccas pode ser enquadrada na classificação de WALLACE, como *ilha oceanica* ou na de KIRCEHOF, como *ilha original*. A proximidade relativa do continente poderia insinuar a sua classificação como *ilha continental independente*, segundo RICHTHOFEN; esta é a classificação de Falklands, bem afastada do continente. O *atoll* das Roccas, todavia, é de formação completamente diversa da continental, da qual, de resto, é separada por profundos canaes. Mesmo entre Fernando e Roccas a sonda desce a grandes profundidades isolando-a de qualquer relação com a primeira.

O oceano satisfaz ali, as exigencias vitaes desses minusculos organismos: a temperatura, a salinidade, a profundidade, a agitação, a limpidez das aguas não se afastam daquellas observadas no Pacifico. Principalmente a limpidez da agua, a ausencia de menor suspensão que seja, condições que nos permittem olhar em todos os detalhes o leito do mar, em profundidades que vão além dos dez metros.

4. A ILHA E O HOMEM

Pretendemos, se Deus quizer, ampliar em todos os sentidos, nas proximas viagens as observações realizadas e abordar certos trabalhos de interesse scientifico, industrial e economico.

Contamos com o esforço dos collegas, com o auxilio orientador de Bezerra Coutinho, com o apoio de Sousa Barros, que estudará o *atoll* sob o ponto de vista echologico.

Esperamos quem se interesse por materia tão attraente: os estudos geologicos, as observações metheorologicas, as determinações de plankton, observações sobre a fauna, sobre a flora, a classificação dos sedimentos; e observar tudo isso, como aconselha THOULET, esquecendo a gente de vez em quando que é physico, chimico, mineralogista, botanico mas tendo sempre presente a necessidade primacial de *localizar* os factos ou de ser geographo e ter, sobretudo, como diz VALLAUX o espirito geographico, para o qual todo o phenomeno duma natureza é encadeado com toda a escala de phenomenos de varias ordens de que a terra é o theatro. Este é, emfim, o espirito da geographia humana.

Estudemos o *atoll* sob o ponto de vista do meio vivo: o bentho, o plankton, o necton — as suas relações com o homem.

Deshabitada desde o seu apparecimento, salvo temporarias residencias de pequenos grupos, — justamente agora parece provavel a fixação definitiva do homem na minuscula ilha. E' um campo de experiencia que se apresenta e nos attrae com o encanto das novidades, da possibilidade de provar theorias e concluir...

Tudo faz crer que o *atoll* das Roccas será uma daquellas ilhas de que fala Albert de la Rue, o autor desse pittoresco livro: O HOMEM E AS ILHAS: uma ilha que viverá exclusivamente o mar — Roccas será uma ilha de pescadores, um ponto de apoio para a pesca.

Não será, como certas ilhas e *atolls* do Pacifico uma ilha agricola. — Talvez a sua posição geographica lhe permitta em certas occasiões a sua utilização como base naval. Base precaria, apenas um ponto de reunião, para carvoamento, como aconteceu ao tempo da guerra, quando os allemães a procuravam.

Agora, porém, o que nos faz curiosos é esse periodo de adaptação do homem á ilha e as modificações que imperiosamente surgirão dahi.

O problema preliminar é o da agua. O *atoll* não dispõe da menor fonte dagua. E' mister conduzir do continente — de Natal ou do Recife, mais de duzentas milhas de distancia todo o liquido necessario ao nucleo que vier a se estabelecer ali.

Isso não é, no emtanto, um motivo que entrave a fixação do homem. Sabemos que a carencia dagua nunca foi razão que pesasse na colonização de uma ilha, por menor ou mais afastada que fosse dos caminhos da navegação. As cysternas, o recurso ao exterior, certos typos engenhosos de distilladores que aproveitam o calor solar, — permittirão ao colono não abandonar a ilha onde outras vontagens lhe aconselham a permanencia.

Em face da schologia é seductor o estudo do contacto e da adaptação entre o homem e a ave.

Em Roccas existe perto de cem mil aves — distribuidas por sobre duas ilhotas de pouco mais de uma milha de extensão. O mumbebo (parasula dactylatra), a Gaivota (onichoprion Fuscatus), e a Viuva (Anous stolidus stolidus) são as principaes especies espalhadas pelo solo, esvoaçando em setridula algazarra ou chochando, a ponto de difficultar a marcha — que um passo mais descuidado irá esmagar recemnascidos ou destruir ninhos.

Certo observador numa nota publicada em Revista dedicada a ichtyologia julgava nefasta a acção das aves, destruindo em grande escala a fauna maritima.

A opinião é curiosa. — Maior prejuizo, decerto, soffre o peixe pelo seu inimigo natural: o peixe de maior parte que devora alevinos em quantidades assombrosas.

A relação homem — ave é interessante sob varios aspectos — o da alimentação, por exemplo. Vimos varios pescadores recorrerem aos ovos de mumbebos e gaivotas — aos quaes acharam um certo sabor a peixe, o que não lhes impedia, no emtanto, o consumo.

A vista disso será ousado pensar na sua utilisação commercial. Alberto de la Rue cita o aproveitamento dos ovos de aves marinhas feito em grande escala em Bird Island. "Industria especificamente insullar", como diz esse autor, a da colheita de ovos dessa especie praticada, de resto, em muitas ilhas do mar da china, destinada ao fornecimento dos mercados do extremo-oriente.

Por tudo isso e por sentimentos decerto mais nobres, deve-se proteger a ave. Evitar o seu desapparecimento, como já quasi occorre em Fernando de Noronha, onde os roteiros antigos falavam pittorescamente na "multitude de passaros" que annunciava a ilha a varias dezenas de milhas de distancia e onde hoje não se nota mais que reduzidos grupos nas ilhas mais afastadas do archipelago.

Felizmente a direcção da empreza de Pesca Roccas tem recommendado aos seus pescadores e empregados seja evitada a destruição da ave.

E a proposito dessa companhia, note-se de passagem, o que se pode esperar, sem optimismos exaggerados, para a economia do Estado, do seu funccionamento regular.

De inicio — o que representa tudo — a libertação de Pernambuco da importação do bacalhão, cerca de quinze mil contos encaminhados para o estrangeiro.

Depois, a exploração dos sub-productos, das industrias correlatas a da pesca.

O guano, a farinha do peixe, a ictyotcola, o couro, e oleo. Tudo isso creando novas actividades, movimentando um largo nucleo operario, creando outras fontes de renda para o Estado.

O oleo hepathico dos peixes da familia dos esqualideos por ex. foi objecto de um detalhado estudo realizado pelos doutores Hermsdorff e Peckolt e apresentado no terceiro congresso Sul-Americano de Chimica. Esses pesquizadores verificaram um theor em vitaminas A e D, cerca de quarenta vezes maior que do oleo de figado de bacalhão. Agora mesmo, em Roccas, Jayme Fonte e um collega da Escola de Medicina, atiram-se ás mesmas pesquisas.

Emfim, ha margem para as mais interessantes realizações que virão interessantes realizações que virão interessar aos technicos e aos homens de sciencia.

ATTENÇÃO

Barbas bem feitas só com NAVALHAS FLIC unicas insuperaveis pela sua bôa qualidade.

Exijam NAVALHAS FLIC que têm revolucionado o mercado do artigo. Distribuidores CHAME & Cia. Rua da Alfandega, 325 — Rio.

Quando se sentir mal e notar que os intestinos não funccionam bem basta tomar uma garrafinha do saboroso MANON PURGATIVO que tudo desapparecerá.

O maior Flagello da Humanidade!

A SYPHILIS É O MAIOR FLAGELLO DA HUMANIDADE

COMBATEL-A É MUITO FACIL

USEM O ELIXIR DEPURATIVO

IODOPEPTARSIAN (609)

UNICO QUE DEPURA, TONIFICA E FAZ ENGORDAR

DEPURA PURINFAN FORTALECE E NUTRE AS CRIANÇAS

Sports

O SYMBOLISMO DO JOGO DE XADREZ

Edmundo G. CARDILLO

(Da Sociedade Theosophica Brasileira)

(Para os "Diarios Associados")

A palavra Chaturanga pode ser decomposta em "chatur" e "anga", se nos reportarmos a um processo muito usado pelos Panditas indianos, quando querem investigar a natureza intima dos vocabulos, para extrair-lhes o sentido symbolico que possam encerrar.

Assim, "chatur" é 4; "anga", elemento. E as philosophias brahmanicas nos falam das quatro substancias universaes que entraram na formação do Cosmos. Dahi tiraram os alchimistas os seus famosos quatro elementos: ar, fogo, agua e terra.

Com estes principios creou Brahma os dez mil mundos da Vida e da Forma. Elles correspondem á cabeça, aos braços, ás pernas e aos pés da Divindade, donde brotaram as quatro castas: Brahmanes, Kchatrias, Valchias e Sudras, ou, os que pensam, os que lutam, os que laboram e os que servem, as quaes, no jogo de xadrez, estão allegorica e respectivamente relacionadas ás Torres, Bispos, Cavallos e Peões, que amparam e defendem a Divindade (o Rei), em sua longa jornada espiritual, de onde jorram luzes pela redempção do mundo.

A Dama (Rainha), postada ao lado da Divindade, sendo a peça mais importante, depois do Rei, pelo seu inelutavel poder defensivo e aggressivo, symboliza o véo da Illusão (Maya), a magica potencia do pensamento, capaz de crear formas passageiras ou fantasticas, e pelo que tem existencia o mundo phenomenal. Anagrammaticamente, Dama origina Mada, Maga, ou aquella palavra Maya, que provem da raiz Ma (nutriz) e entre os gregos veiu a significar "Mãe", e ainda deu seu nome ao mes de maio, consagrado a todas as deusas antes de que o fosse á Maria. Com effeito, o pagão Plutarcho expõe que "maio foi consagrado á Maria ou Vesta, nossa mãe terra, nossa ama e sustentadora, personificadas", ou Bumi, em outras philosophias do Sol Levante.

Alguns, indo mais além, transformaram Dama em Adam como se quizessem dizer que sobre o intrincado problema do Paraiso Terrestre paira uma como que Illusão ou Maya, pois ninguem mais acredita na interpretação ao pé-da-letra de que Eva haja apparecido na face da Terra por meio da celeberrima costella de Adão, ou Adam...

A Dama, no jogo do xadrez, acoberta maternalmente o Rei, tornando-o intangivel, envolto em nevoas enganadoras, amparando, ás vezes de longe, um simples Peão, humilde e isolado, reforçando-lhe "convencional", illusoria e intencionalmente o passo retardatario, porque elle, em finaes de partidas, é a esperança maxima, a finalidade dynamica ao mesmo tempo que a tenacidade estatica.

A's quatro castas e principios correspondem, ainda, as Quatro Verdades encerradas nos Quatro Vedas, base e cuspide da Sabedoria Iniciatica das Idades, a que se referiu Gautama, o Buddha.

"Anga" donde quiçá se derivou o "angua" de Hyppocrates, exprimia o caminho do renascimento por onde têm de passar aquelles que se tornam duas vezes nascidos (Dwijas).

Por isso, os Brahmanes, quando se assenhoreiam das Quatro Verdades, passam pelo ritual secreto da Vacca Sagrada, de ouro massiço, existente em seus Templos.

E é São Paulo, o apostolo da era christã, que allude, veladamente, ao symbolo: — "... pois estou sentindo as dores do parto", como se desejasse expressar que depois de nascido da carne, nascia do espirito...

Por tudo isso, havemos de dar razão a Leibnitz ao ter classificado o jogo de xadrez como sciencia, e das mais transcendentes, quando se lhe concede o verdadeiro sentido iniciatico.

Outra parece não ter sido a fonte, como reza as encyclopedias, onde foi Jacques de Cessoles, em 1473, buscar a lympha pura da sabedoria, época em que escreveu um tratado do qual todo um capitulo consagrou ao curso de moral tirado do jogo de xadrez.

E as côres branca e preta das peças que, obedecendo ao plano estrategico dos enxadristas, se movimentam no taboleiro, não foram escolhidas arbitrariamente.

Dentro do symbolismo que lhes empprestam os discipulos dos mais antigos e veneraveis Collegios de Iniciação do Oriente, essas côres representam duas correntes poderosas, mas antagonicas em suas finalidades.

A primeira comprehende os que pertencem ao plano da Evolução, ou as almas outróra peregrinas do mundo, os "peões", quaes pioneiros do Ideal, banhados na luz redemptora de Osiris, seguindo os seguros passos do "Rei Branco" na trajectoria quasi que infinita da Espiritualidade.

A segunda, arrastando, em sua caudal sinistra os desavisados e os egoistas, constitue a cohorte dos malloqrados sêres que descambaram no abysmo da Involução, para servirem de vehiculo aos lugubres designios do "Rei Negro", formando o exercito sombrio, inseciado na voragem do Mal...

A pequena superficie do taboleiro do xadrez é, pois, uma allegoria iniciatica naquelles mosteiros plantados em meio aos Himavata indianos.

Tal é o sentido do Campo de Kurukchetra, a que se referem as tradições dos Brahmanes, onde ha millenios se travou o renhido prelio entre Solares (symbolisados nas peças brancas) e Lunares (nas pretas), em que se empenhou bravamente o Shri Khrishna — um dos Adeptos da Grande Fraternidade Branca, tal como se daria mais tarde, nas planicies occidentaes de Maytura, para que os Lunares não tomassem, como trophéo de guerra, o estandarte defendido pelos que victoriosamente palmilhavam o divino itinerario de Io, que era o unico a conduzir á excelsa mansão do Amanhecer.

Sabe-se, ademais, que, ao iniciar uma partida, as peças do xadrez primeiro a se movimentar são as brancas.

Por isso mesmo, ao jogador que as maneja se estendem maiores possibilidades de desenvolvimento, o que não deixa de ser uma vantagem em relação ao que secunda o "lance".

Tal facto é conhecido como "tempo favoravel".

E um tempo em xadrez traduz o argumento, senão o mais forte, pelo menos o mais decisivo para o ganho inclutavel da partida, o que sómente pode contrabalançar-se após a primeira quinzena de lances das contrarias.

Isso não passou despercebido ainda, pois que os Lanuis lhe dão um conceito interpretativo cyclico, isto é, nos moldes symbolicos, pelo qual explicam achar-se o Rei Branco e sua corte, os Solares, os Adeptos da Boa Lei, á vanguarda da evolução.

Com effeito, dizem esses exegetas do Chaturanga, uma das differenças entre "magia branca" e "magia negra" é que, emquanto aquella descortina o ciclo do futuro, a "satya-yuga", esta se firma no presente, glorificando o passado de onde arrancam sinistros recursos nigromanticos.

Os solares anseiam pela sublime Idade de Ouro (o mesmo que "Satya-Yuga") porvindoura alludida por Virgilio, em sua IV Egloga.

E os Lunares, pela remota Atlantida cheia de psychismos e vampirismos humanos, fazendo-a reviver em suas praticas, de que são os candomblés, as macumbas, os despachos, etc., a reminiscencia que ficou daquelles "anjos decaidos".

Assim, explica a metaphora oriental o que Dante tambem ensina em seus divinos versos, envolvendo as mais belias e as mais espirituaes verdades, sob o véo da phantasia:

"O voi, che avete gl'intelletti sani,
Mirate la dottrina che s'asconde
Sotto il velame degli versi strani..."
"Inferno, Canto IX, 61 a 63).

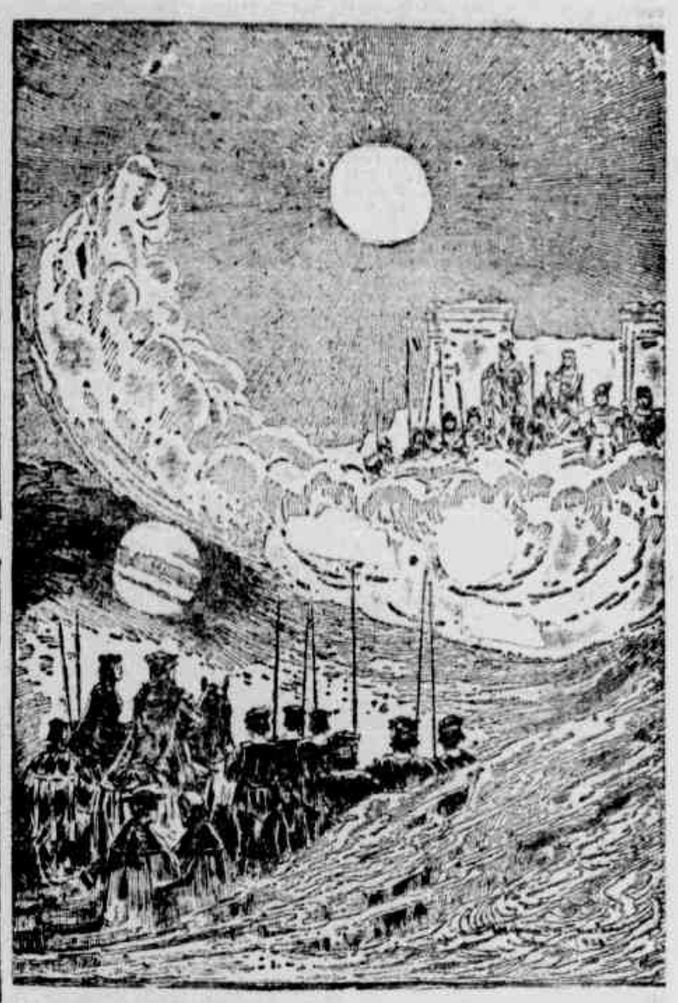

Uns anhelam o "amor che muove il sole e l'altre stelle", ou Vydia (Conhecimento), ao mesmo tempo que outros se comprazem na "selva oscura, selvaggia ed aspra e forte" (Avydia) ou, ainda, a "Floresta Negra" onde a Morte, vibrando diabolicamente os desafinados accordes daquella famosa "Dansa Macabra", arrasta para as regiões satanicas do Hades profundo as almas-escravas do "Rei Negro", cujos lamentos compõem a symphonia cabotica que percorre toda a gamma das dores sem allivio.

Dado, entretanto, o lance inicial do jogo de xadrez, eis que se posta, á frente do peão branco, o peão adverso, qual fosse a sua sombra, retendo-lhe o passo com a arrogancia e o desplante de um sectar fanatico.

Assim, digamos, é questão de honra para um iniciado oriental o vencer a partida, ao jogar com as peças brancas, porque, mesmo divertindo-se, seu mental não é vencido.

E, quando, após torneios longe de ser compreendidos pelos occidentaes, passeando pelas campinas verdejantes que se estendem floridas pelas margens maternaes do Ganges, essas Guelupas meditam sobre as Quatro Verdades proferidas pelo Leão da Lei, estaca-se-lhe á frente o pensamento negro do Dugpa nefasto.

Emquanto que de sua meditação brotam os lotos da virtude, nasce da presença inesperada e solerte de seu inimigo, por uma acção catalytica de bruxarias bioalchimicas, o cardo espinhoso da maldade.

E' que no taboleiro da vida, como no taboleiro do xadrez, á investida generosa de um pensamento branco se oppõe, celere e audaz, a rigida postura de um pensamento negro...

ALERTA COMMERCIANTES

As verdadeiras e legitimas alfianças Americanas são as da marca G.

Unicas regramas. Garantia decorrida. Não estragam e nunca enferrujam. Exijam do seu fornecedor a marca G.

Marca registrada para todo o Brasil por CHAME & Cia. Rua da Alfandega, 325 — Rio.

ENCONTRARAM OSSOS HUMANOS

RIO, 7 (A. M.) — Operarios que trabalhavam nos alicerces da construcção de um arranha-céo, no Flamengo, encontraram grande quantidade de ossos humanos.

A policia, scientificada do facto, iniciou investigações.

CHRONICA FEMININA

TAREFAS DE MULHER

Na mesa de trabalhos empilhados varios livros de versos recebidos uns de amigos que se divertem em açuçar a pieguice de meu temperamento nordestino que dá a vida por um instante de romance.

Outros, chegaram com dedicatoria dos autores.

Mas... cadê tempo de ler as rimas tantas fechadas nesses livros?

Na mesa de costura, perto da machina, a cesta de vime está cheinha de meias para concertar.

Fui juntando, juntando, e agora parece um montão de trabalho á espera de um momento de coragem.

Que fazer primeiro.

Deitar na rêde, á fora sob o caramanchão coberto de flores de jasmins e passiflora, madresilvas e acacias silvestres, que tentação a de primeiro ler os livros.

Mas, se eu não concertar as meias do marido, daqui a pouco elle terá de sair sem meias para o trabalho.

Por isso, largando a tarefa de Maria para alguma hora de mais desafogo, preferi a de Martha, de que é mais premente, e immediata utilidade.

Dia de segunda-feira, a minha preoccupação primeira é attender aos detalhes mais immediatos para que durante a semana a rotina caseira não comece a mancar. Serzindo os furos menores fuzicando aqui, rematando acolá, emquanto tecia o remendo tentando disfarçal-o o melhor possivel, a imaginação rolava atôa comparando as duas tarefas de mulher — a de Maria e a de Martha.

Deixe lá, mas com franqueza, não são tão incompativeis como parecem.

Se na vida grande, os resultados dependem de atendermos a tempo aos detalhes insignificantes, no remexe-mexe de nossa tranquillidade domestica muitas vezes a felicidade resulta de um remendo tecido a tempo.

A nuança quasi exacta do fio de lã se mescla tão acertada no tramado da meia, que o pedaço furado nem se nota demais.

Não é assim tambem, o gesto intelligente e comprehensivo da mulher — mãe, irmã, esposa ou amante — que sabe calar a duvida, a desconfiança ou o quizume que lhe atordôa o sentimento, para remendar mais amigo e firme o affecto dos entes queridos?

Ha silencios, ha attitudes que talvez os homens nem notem. Mas, que recalcando no coração feminino um grito de revolta ou impeto de decepção pode salvar toda a engrenagem sentimental em que se baseia a vida do lar, o espirito de familia.

Pode parecer affectação, mas para mim ha uma poesia sentida em cumprir, eu mesma, habitualmente este detalhe de vida caseira que é remendar as roupas rasgadas e fuzicar meias.

O trabalho manual repousa o cerebro, ajuda-me a, concentrando em mim-mesma, reflectir com optimismo os problemas insignificantes que baralham nossa rotina.

E mais depressa do que calculara, os pares de meia concertados foram arrumados na gaveta.

Os livros de versos e os poetas podem esperar por outra vaga de tempo.

MARITERESA

DIARIO SOCIAL

ANNIVERSARIOS

FAZEM ANNOS HOJE:

As senhoras: Laura do Amaral, esposa do sr. Francisco Amaral; Albertina Costa, esposa do sr. Luciano F. da Costa; Pastilha Annunciada Gomes, esposa do sr. Antonio Gomes.

As senhoritas: Stella Lucena, filha do sr. Augusto Lucena; Amelia Amorim, filha do sr. Armando Amorim; Emigaissa Antunes de Oliveira, filha do sr. Raul Oliveira; Enide de Hollanda Azevedo, filha do sr. Amancio Azevedo; Jacirema Alves Bandeira, filha do sr. Manoel Bandeira e de sua esposa, sra. Emma Michelet Bandeira; Ivonne Cabral; Jonah Costa, filha do sr. Celestino da Costa e da sra. Julia G. Maia da Costa.

Os senhores: João de Souza Mendes; Ernest Offman; Fernando Campos; Miguel dos Santos Góes; dr. Euclides Antunes.

Os meninos: Julio, filho do sr. Eurico Sanna; Manoel, filho do sr. Arthur Pereira do Rego; Durval, filho do sr. Durval Gomes da Silva e de sua esposa, sra. Mara Thereza da Silva.

DIVERSAS

— Realizou-se hontem, ás 17 horas, no Grande-Hotel, o cock-tail offerecido aos representantes da imprensa do Recife pelo dr. Joseph Svagrovsky, ex-ministro da Tchecoslovaquia no Brasil, que regressa hoje a Europa, pelo Oceania. Compareceram á recepção os srs. John Thom, consul tcheco em Pernambuco, e Alois Palm, gerente da Skoda brasileira no Recife. O dr. Svagrovsky se despediu da imprensa e manifestou a sua sympathia pelo Brasil, agradecendo as referencias feitas pelos jornaes á Tchecoslovaquia.

— Viajando pelo General Osorio deverá chegar ao Recife, na proxima semana, o Ballet Sass.

Compõe-se de 5 figuras femininas e de um director e ensaiador e trabalhou recentemente no Theatro Casino, de Buenos Aires.

A sua estréa, no grill do Grande Hotel deverá realizar-se no dia 12 do corrente.

VIAJANTES

— Chega hoje, a bordo do Oceania, o sr. Alberto Quatrini Bianchi, chefe da emrcsa arrendataria do Grande Hotel.

O sr. Bianchi se demorará alguns dias, nesta cdade, a negocios da referida empresa.

— Pelo avião da carreira estão sendo esperados amanhã os drs. Arthur de Sá e Arthur Moura, o primeiro professor e este docente da Faculdade de Medicina.

Regressam do Rio, onde representaram Pernambuco no 1.º Congresso Brasileiro de Oto-Rino-Laryngologia. Nesse Congresso, o dr. Arthur Moura apresentou os seguintes trabalhos: Luxa Nasal; Mucocele frontal; Três casos de fibroma nasofarigeos e Fibroma do etimoide, em collaboração com o prof. Arthur de Sá.

Tanto o dr. Arthur de Sá, como o sr. Arthur Moura foram alvo de expressivas demonstrações pelos trabalhos que apresentaram.

— A bordo do Oceania, passa hoje pelo Recife a srta. Julieta Azevedo, artista lyrica que actuou na ultima temporada do Theatro Municipal de São Paulo, onde recebeu homenagens dos circulos sociaes e do interventor federal.

O sr. Nathercio Cavalcanti, representante em Pernambuco da "The Caloric Company", offerecerá á srta. Julieta Azevedo um almoço, por occasião da passagem do navio pelo porto para o qual convidou as autoridades e os representantes dos jornaes.

FALLECIMENTOS

— Falleceu, hontem, ás 15 e meia horas, á rua D. Bosco, n. 961, o dr. Caetano Correia de Queiróz Monteiro, antigo agricultor no sul do Estado.

Casado com a sra. Amelia de Arruda Monteiro, deixa do seu consorcio os seguintes filhos: drs. Armando, Mario, Antonio, José Jayme e Humberto de Queiróz Monteiro, agricultores neste Estado, e d. Maria Amelia e Maria Thereza Monteiro Santos, casadas, respectivamente, com os srs. Miguel e Francisco Santos.

Occupou o dr. Caetano Monteiro diversos cargos publicos.

O enterramento realiza-se, hoje, ás 10 horas, no cemiterio de Santo Amaro, saindo o feretro da casa onde se deu o obito.

— Falleceu, ante-hontem, pelas 12 horas, em Casa Amarella, onde residia, a sra. Joanna da Costa, casada com o sr. Valdevino Costa.

A extincta contava 89 annos e deixa 4 filhos maiores e 2 netos.

O seu enterramento realizou-se hontem, ás 14 1|2 horas, no cemiterio daquelle arrabalde.

HA UM SECULO

O que o DIARIO DE PERNAMBUCO publicava no dia 8 de outubro de 1838

AVISOS MARITIMOS

PARA O RIO DE JANEIRO, o Patacho Nacional Nero, Capitão José Antonio de Souza; quem quiser carregar ou hir de passagem, para o que tem excellentes commodos dirijão-se a bordo do mesmo ancorado defronte do Trapiche do pelourinho, ou no escriptorio de Gaudino Agostinho de Barros, na praça do Corpo Santo.

PARA O ASSU', Touros e Calçara, a bem conhecida Sucarma S. José Palofox sahirá com toda a brevidade, quem na mesma quiser carregar, ou hir de passagem dirija-se a fallar com o seu proprietario Luiz Eloy Durão, na rua da Cruz do Recife n. 17.

VENDAS

Uma escrava moça, de bonita figura, de nação angola: porem muito ladina, que parece crioula, sabe engommar perfeitamente, cozinhar e lavar: na rua da Aurora casa de um andar ao pé das casas de José Jacyntho Silveira.

— Uma porção de pontas da boi: e uma canoa que carrega 1200 tijolos: na rua nova lado da Matriz D. 9.

— Muito boa manteiga a 400 rs. a libra: na rua larga do Rozario defronte da Igreja, venda D. 15.

AVIZOS DIVERSOS

Perdeu-se, desde a Praça da União até a Mesa Diversas Rendas, hum pequeno embrulho de sedulas, sendo huma de 20 mil rs., outra de 5, e huma de mil rs.: roga-se por tanto a quem as tiver achado, que tenha consciencia de as restituir, entregando nesta Typ. onde será recompensado.

— Aluga-se um moleque para o serviço de casa que mo quiser annuncie.

— Roga-se ao Sr. J. E. M. M. morador em Olinda, que venha no prazo de oito dias contados da data deste na rua da Cadeia do Recife ultimar o negocio de que está bem certo, pois do contrario se ha de declarar o seu nome por extenso: isto lhe roga o que está cançado de pagar canoas para Olinda ha mais de hum anno.

— O mestre Barbeiro offerece-se para chumbar dentes com prata e mais que pertence a seu offocio por preço commodo: na rua de S. Bento na Cidade de Olinda n. 52 qualquer Sr. que precisar dirija-se a mesma casa.

CONFERENCIOU COM O PRESIDENTE

RIO, 7 (A. M.) — O governador Benedicto Valladares conferenciou, hontem, com o presidente Getulio Vargas.

DR. CARDOZO DA SILVA
CIRURGIA GERAL — VIAS URINARIAS — GYNECOLOGIA
Consultorio: Arranha Céo da Praça — 6.º andar.
Phone: 6949 — Das 15 horas em diante.

Educação e Instrução

ESCOLA SUPERIOR DE AGRICULTURA

Na proxima terça-feira terá logar na Escola Superior de Agricultura um almoço promovido pelos agronomos.

Assignaram a lista de adhesão, que se encontra na secretaria da Escola, os srs.: Apolonio Salles, Manoel de Almeida Castro, Dorgival Barbosa, Heitor Tavares, Luiz de Lima Castro, João de Oliveira Dias, Renato Portella, Sylvio Torres, Manoel Luiz Uchôa Cavalcanti, Carlos Rezende Brasil, Arnaldo de Oliveira, Joaquim Farias, José Ernesto Monteiro, Renato Farias, Manoel Rodrigues, Luiz Carneiro de Albuquerque, Luiz de França, José de Sá Pessôa e Ivan Tavares.

ESCOLA RURAL ALBERTO TORRES

Realiza-se hoje, ás 16 horas, a inauguração das exposições de trabalhos manuaes, pequenas industrias e material didactico, da Escola Rural Alberto Torres.

A directoria da Escola está avisando que a entrada será franca e que as secções de Agricultura e Criação, poderão ser visitadas por todas as pessôas interessadas.

As exposições funccionarão hoje e amanhã, das 16 ás 20 horas.

UMA HOMENAGEM AO PROF. ODILON NESTOR

Os alumnos do 3º anno da Faculdade de Direito prestaram hontem uma homenagem ao prof. Odilon Nestor, em sua residencia, á rua Barão de S. Borja.

Falaram em nome dos estudantes, os academicos Antonio Bandeira, Jarbas Maranhão e Luiz Luna.

Agradecendo a homenagem, o prof. Odilon Nestor proferiu o seguinte discurso:

O DISCURSO DO PROF. ODILON NESTOR

— "A visita que me vindes fazer hoje, ou melhor, que vindes fazer ao vosso professor de Direito Internacional, não ha de ser tão somente um desses factos communs da vida universitaria, ou um simples gesto de cortesia fidalga da vossa parte. Ella deverá ter tambem um outro significado. Quero ver nesta vossa manifestação alguma coisa mais do que ella habitualmente traduz, e que me é dado perceber através da palavra do vosso eloquente interprete.

Sinto-lhe pretender dizer-me o que apparentemente não mostra; que me vem offerecer o que eu mais poderia desejar que ella me desse. Ainda um novo e poderoso estimulo, talvez. Não sei se estaria eu enganado. De qualquer forma, um sentimento assim me é animador.

Quando, ha trinta e um annos, subia eu a cadeira de professor, já trazia comnigo a orientação que deveria seguir em todo o meu ensino; orientação bem minha e que eu não copiara de ninguem, tão pessoal, como a expressão da minha physionomia ou o timbre da minha voz.

Nunca eu poderia me confinar no campo estreito da definição e divisão. Não saberia dar um passo ahi onde limitações absurdas, de antemão fixadas, me impediriam marchar. O circulo dos artigos e paragraphos é asphyxiante. Por outro lado, jamais acreditei que pudesse ter na minha mão a chave dos conhecimentos; tão pouco, que para vos abrir as suas portas, bastaria um esforço meu. A estupidez da sciencia feita da vontade de dormir.

Ha tempos, um vosso arguto collega — romancista hoje notavel, José Lins do Rego — dizia numa publicação interessante sobre a nossa Faculdade a impressão que tivera do scepticismo das minhas prelecções, em contraste com o tom de convicção cathedratica de outros professores. Scepticismo não sei se é bem o nome para indicar um estado de espirito, onde ha menor duvida que certeza sobre a "verdade official" de que o mestre seria o orgão.

Esta verdade, porém, se existiu, já não existe agora. Todo o mundo, hoje, conhecendo mais ou menos os trabalhos criticos que renovaram os fundamentos das sciencias, elucidaram as propriedades da linguagem, a origem da instituição e das formas da vida social, sabe que não ha noções, principios, nenhuma verdade, que não estejam sujeitos á revisão, a retoque, á mudança; nenhuma acção que não seja convencional, nenhuma lei que não seja senão approximada. Todo o mundo sabe que o homem de que se occupam as leis constitucionaes ou civis — aquelle que é o cidadão, o eleitor, o contribuinte, o cultor ou o réo perante o juiz — não é talvez inteiramente o mesmo homem que as idéas actuaes em materia de biologia ou psychologia, tambem de psychiatria, permittiriam definir. Dahi resulta um contraste esquisito, uma curiosa bipartição dos nossos julgamentos: isso que já se tem apontado como sendo a caracteristica mesmo do homem moderno. Nisso, é que elle é moderno.

Na penumbra dos nossos pensamentos uma quantidade de contrarios se acolita, com os quaes vivemos em familiaridade; e elles vêm vindo á scena alternativamente. Em geral, não chegamos a sentir essas coexistencias antagonistas dentro de nós, e não é senão muito raramente que podemos pensar que elas não existiram sempre. Mas a verdade é que nós vivemos hoje no meio dessas contradicções, dessa desordem, que aliás é obra nossa, e que nos envolve por todos os lados. Encontramol-a em torno de nós, como em nós mesmos, no jornal, no nosso trabalho, no nosso comportamento, nas nossas alegrias, até em nosso saber. Este chaos, a que nos habituamos e sem o qual já não podemos passar, nos anima e nos arrasta emfim para onde não sabemos e onde não queremos ir.

Neste estado actual, creado por nós, haverá algum clarão por onde se possa vislumbrar o que será o dia de amanhã? Poderemos desde já, do que vemos e do que sentimos, tirar esclarecimentos para a ideação de algum futuro? Impossivel a previsão. Nenhuma imagem provavel.

O futuro será, como o presente que nós vivemos, outra novidade, certamente. Desmanchando, construindo, modificando o passado, nós temos, em algumas dezenas de annos, refeito, reconstruido, organizado á sua custa um estado de coisas cujos traços os mais dignos de nota são sem precedente e sem exemplo. Nunca transformação tão profunda e tão rapida, a terra inteiramente descoberta, occupada, explorada; os acontecimentos mais distanciados conhecidos no mesmo instante; nossas ideas e nossos poderes sobre a materia e sobre o tempo, sobre o espaço, formados e utilizados de u'a maneira totalmente diversa do que foram até nós.

"Qual é, perguntava um escriptor contemporaneo, o pensador, o philosopho, o historiador mesmo o mais profundo, mesmo o mais sagaz e mais erudito, que se arriscaria hoje a fazer prophecias? Qual é o politico e qual é o economista a quem devemos dar credito depois de tantos erros que têm commettido? Nem mesmo sabemos mais distinguir nitidamente a guerra da paz, a fartura da escassez, a victoria da derrota... E nossa economia hesita a cada instante entre um desenvolvimento illimitado da symbolica das permutas e um retorno inteiramente inesperado ao systema primitivo, ao systema dos selvagens, á troca."

Tambem a mim, sempre me pareceu insensato pensar que a historia possa jamais nos permittir prever o futuro. A despeito do que nos dizem que a historia é um perpetuo recomeço — e isso ainda não é um ponto incontestavel — seria, em todo caso, absurda qualquer previsão fundada só nessa apparencia.

Em 1893, aos meus 16 annos, eu seguia, como vós em 1938, os cursos da Faculdade de Direito. Da imagem que então me mostrava o mundo, seria impossivel deduzir o que este mundo iria se tornar. Naquelle tempo, como se diz nas Escripturas, só os passaros voavam; o dominio aereo lhes era reservado. Ninguem ousava dizer que um corpo solido não era solido, que os corpos opacos podiam ser transparentes. Os velhos sabios gosavam em paz sua immortalidade. As chamadas sciencias exactas resplandeciam de felicidade, suas referencias eram absolutas. O Espaço se alegrava de ser infinito, homogeneo... O Tempo deixava correr dias tranquillos... Tudo isto não é mais que puro sonho. Tudo isto se transformou como a carta da Europa, como o aspecto das nossas ruas...

O maior sabio, o politico mais calculador de 1893, poderiam mesmo sonhar o que vemos presentemente após quarenta e cinco annos miserandos. Quem seria este para imaginar que se pudesse supprimir em curtos intervallos do mappa continental um Estado com toda a sua classica soberania, sem que ninguem se mostre admirado?

Assistimos, neste nosso contradictorio seculo vinte, a uma multidão de experiencias dramaticas de que é preciso, a todo custo, tirar algum ensinamento. A paz é o mais torturante problema dos nossos dias. Para resolvel-o, os esforços mais pathetticos estão sendo ainda produzidos neste momento. Não ha de ser sem muito sacrificio de amor proprio ou de egoismo ao bem geral do mundo, que se possam conseguir resultados felizes. A humanidade nunca progrediu pela luta entre homens. Seu progresso está na luta dos homens contra a natureza. Está no dominio do homem sobre si mesmo."

Aos estudantes foi servida uma taça de champagne.

BROADCASTING

NA ONDA...

Entre o que mais contribue para o desprestigio de um cantor, o máo repertorio está figurando em primeiro plano.

Nunca se deve pensar que é a simples renovação de um archivo musical, dentro do curto espaço de tempo obedecido methodicamente por alguns artistas, que se torna sufficiente para assegurar uma popularidade.

Não é o repertorio, encarado sob o ponto de vista de quantidade das musicas que o compõem, que aqui alludimos, como causa influente no renome do cantor, mas quanto a qualidade dessas peças.

O artista erra, nesse ponto, sobretudo por um motivo: a preoccupação de ser agradavel a quantos "compositores" existem em nossa terra.

Surge "amavelmente" o "musicista" e offerece a sua composição com tal confiança no proprio talento que o artista — geralmente modesto e receioso de incorrer em desagrados — "capitula", promettendo "crear" a musica offerecida.

Diante da promessa feita, fica a obrigação de a cumprir; e lá vem, depois, o cantor sacrificando todo o seu prestigio, decepcionando os admiradores e — muitas vezes — soffrendo restricções do proprio musicista... porque não foi o milagre de tornar bonita a lamentavel melodia que interpretou.

E' tempo de pôr um termo a esses "sacrificios".

O chronista que tem procurado animar os compositores da cidade — e continuará a fazel-o — sente-se bem, clamando por uma censura nessas musicas, offerecidas aos cantores do "broadcasting" pernambucano.

Que sejam sempre bem acolhidas as producções dos nossos autores, mas apenas aquellas que se possam ouvir e que não comprometam a carreira daquelles que as interpretam.

WALDO

RADIO CLUB DE PERNAMBUCO

Programma para hoje:

11 horas — Programma do almoço — Supplemento musical com gravações offerecidas pela Casa Odeen. 11.45 — Jornal da manhã da PRA-8. 12.00 — Hora certa — Continuação do programma do almoço. 14.00 — Intervallo. 15.00 — Radio Educação. 15.15 — Programma da tarde — Gravações selecionadas. 16.00 — Quarto de hora de aulas de esperanto, a cargo da Associação Pernambucana de Esperanto. 16.15 — Gravações populares. 17.00 — Intervallo. 18.00 — Programma do jantar — Gravações escolhidas. 18.45 — Jornal da tarde da PRA-8. — PROGRAMMA DE STUDIO — 19 horas — Quarto de hora de sambas com Paulo Lopes. 19.15 — Quarto de hora com Iracema Baptista. 19.30 — Inicio de serie de palestras preparatorias sobre o dia da creança, pelo dr. Octavio de Freitas. 19.35 — Programma com a orchestra de salão sob a regencia do maestro Capariçó. 19.45 — Quarto de hora com o tenor Vicente Cunha. 20.00 HORA DO BRASIL. 21.00 — Quarto de hora com Manoelsinho Araujo — o rei da embolada — patrocinado pelos productos marca Peixe. 21.15 — Quarto de hora com a jazz da PRA-8 sob a direcção de Nelson Ferreira. 21.30 — Nota do dia. 21.35 — Programma de sambas por Paulo Lopes. 21.45 — O THEATRO PELO MICROPHONE DA PRA-8, apresenta a emocionante peça em 1 acto, de Julio Dantas: Mater Dolorosa e a comedia em 2 actos de Amaral Dornellas: O filho não é meu. 22.00 — Bôa noite.

BRITISH BROADCASTING CORPORATION

A *British Broadcasting Corporation* irradiará hoje, para a America do Sul, o seguinte programma:

20.20 horas — Diario de Londres.
20.30 — Music Hall, com Lily Morris, George Robey, Tommy Trinder, Wheeler and Wilson, Gipsy Nina e a Orchestra de Variedades da BBC, sob a regencia de Charles Shadwell. Apresentação de John Sharman.
21.30 — Sport do dia.
21.40 — Noticiario em ingles.
21.45 — *Signal Horario de Greenwich.*
22.00 — Big Ben. Fred Hartley e seu Sexteto, com Billy Scott-Coomber: Valencia (Padilla); Arcady is ever young (Monckton); Dance of the Blue Marionettes (Clair); Valse Marilyn (Wiedoeft); Chili Bon Bon (Donaldson); Annie Laurie (trad.); Phil the Fluter's Ball (French); Valsa, O Conde de Luxemburgo (Léhar). (*Todos os arranjos musicaes por Fred Hartley*).
22.30 — Big Ben. Noticiario em hespanhol e notas semanaes sobre o mercado de carnes.
22.45 — Noticiario em portuguez.
23.00 — Big Ben. Fim da transmissão.

PROGRAMMA DE PARIS MUNDIAL
Estação radio-diffusora do governo francez
C. O.: 25 m. 24 — 11.885 Kc.
25 m. 60 — 11.718 Kc.
HOJE

0. — Musica em discos. — Verdadeiramente a vida é bella (Camia); b) Hot Melodia (Salimbeni), orch. Salimbeni; a) Meu bairro (Felix), b) Partir (Ellsworth-Cazaux), canto: Guy Berry; a) A musica chega por aqui (Hodson-Farley), b) Tres Tamborzinhos (Riley), orch. Ray Ventura; a) O noivado, b) O passarinho (Tremet), canto: Reda Caire-Annette Lajon; a) Ronda de Mathurins, b) Aperte-me em teus braços (Delaunay), canto: Robert Marino; Saudades do baile (Silésu), canto: Lys Gauty.
1. — Noticiario em francez. Cotações dos productos coloniaes. Cotações da Bolsa.
1.20 — Noticiario em Hespanhol.
1.35 — Noticiario em Portuguez.
1.50 — Musica em discos.
2.15 — Fim da Emissão.

PRINCIPAES PROGRAMMAS DAS ESTAÇÕES RADIO-EMISSORAS DE ONDA CURTA NOS ESTADOS UNIDOS DA AMERICA DO NORTE

HOJE

Hora	Descripção	Cidade	Letra	Kcs.	Mets.
11.00	— Breakfast Club	Boston	W1XK	9.570	31.3
15.30	— Your Host is Buffalo	Schenectady	W2XAD	15.330	19.5
15.45	— Buffalo Presents! Revue	Philadelphia	W3XAU	9.590	31.2
18.00	— Club Matinee	Chicago	W9XF	6.100	49.1
19.45	— Junior Birdmen of America	Schenectady	W2XAD	15.330	19.5
21.45	— A. Ludo Romero, News in Spanish (SA)	New York	W2XE	11.830	25.3
22.00	— Portuguese Period (SA)	New York	W3XAL	17.780	16.8
23.00	— National Barn Dance	Boston	W1XK	9.570	31.3
23.00	— Professor Quiz	Philadelphia	W3XAU	9.590	31.2
23.30	— Aloha Land	Schenectady	W2XAD	9.550	31.4
24.00	— English Period (SA)	New York	W3XAL	6.100	49.1
1.00	— Francis Craig's Orchestra	Schenectady	W2XAF	9.530	31.4
1.00	— Spanish Period (SA)	New York	W3XAL	6.100	49.1
1.30	— Kay Kyser & His Orchestra, dance music (SA)	New York	W2XE	6.120	49.0
2.05	— Dance Orchestras	Chicago	W9XF	6.100	49.1

OUÇAM A
RADIO TUPI
do RIO DE JANEIRO
1.280 Klc. —— P. R. G.-3 —— 10 Kw.

FORO E JUDICATURA

CONSELHO PENITENCIARIO

Reune-se, hoje, ás 10 horas, em sessão ordinaria, no edificio do Presidio Especial, o Conselho Penitenciario deste Estado.

O presidente está solicitando o comparecimento dos conselheiros, tendo em vista o grande numero de requerimentos de livramento condicional e perdão a serem resolvidos.

Antes da sessão realizar-se-á a solennidade do livramento condicional dos sentenciados Joaquim Ferreira da Silva, da comarca do Recife e Ignacio Alexandrino Gomes, de Vertentes.

ARTES E ARTISTAS

O CONCERTO DE SEGUNDA-FEIRA NO SANTA IZABEL

Chegará, hoje, a bordo do Oceania, a cantora Marion Matthaeus, que se exhibirá, com um excellente programma, na proxima segunda-feira, no Theatro Santa Izabel.

Em toda a parte a grande interprete dos Lieder tem sido considerada como uma das mais expressivas cantoras da actualidade, destacando-se o que sobre o seu ultimo concerto, em Buenos Aires, escreveu o critico de La Prensa:

"Marion Matthaeus é uma das artistas de maior qualidade que já nos visitaram. Parece impossivel se poder apresentar maior fidelidade e por a seu serviço maior numero de qualidades focaes e musicaes do que affirmou Marion Matthaeus nestas horas..."

Para este concerto, que terá a collaboração, ao piano, de Alberto Figueiredo, os socios da Cultura teem direito a entradas gratuitas, que lhes estão sendo entregues, desde quarta feira, na Optica Universal, á rua Nova, 237, mediante a apresentação do recibo de outubro.

DR. SIMÃO FOIGEL
Especialista do H. Pedro II
Doenças da pele e Sifilis
Consultorio: Rua Nova, 362-1.º

DR. ALTINO VENTURA
CLINICA DE OLHOS
Imperatriz, 107-1.º and.
Das 15 ás 18 horas

O CAMPEONATO DE LIMA

NAO COMPARECERA' A ARGENTINA

BUENOS AIRES, 7 (U. P.) — Annuncia-se que a Argentina não comparecerá ao campeonato de Lima, salvo si fôr adiada a data de sua realização ou si a Federação Brasileira decidir fazer mais tarde a disputa da Taça Rocca.

MUNDO DE LUZ E SOM

MODERNO
IRVING COMMINGS
REDEMOINHO DE 1938
(Merry-go-round of 1938)

Mais uma comedia musical. Não fosse a bonita musica que exhibe e uns dois ou tres "gags" interessantissimos, e talvez o publico não a acceitasse com o mesmo agrado. Faz uma critica duvidosa ao fakirismo e ao phenomeno da levitação. Tudo porém á la americana, isto é, atrabiliariamente.

Joy Hodges é realmente em todo sentido, uma sensação. Parecida com Joan Crawford, tem sobre esta a vantagem de saber cantar. Possue um agradavel timbre de voz para o genero Jazz. Não será mesmo demasiado prophetizar um futuro dos mais brilhantes para a Joy Hodges.

O resto do "cast" passa todo o tempo a fazer comedia — e de resto nem sempre com muita felicidade. Mas ha gente que se satisfaz com muito menos. O principal é que "Redemoinho de 1938" attinge de qualquer forma o seu objectivo que é divertir. — L.

CARTAZ DO DIA

PARQUE — "Branca de Neve e os Sete Anões", de Walt Disney, desenho de longa metragem em technicolor.

MODERNO — "Redemoinho de 1938", da Nova Universal, com Joy Hodges e Barbara Read.

ROYAL — "Heroismo do mar", da R.K.O, com Victor Mac Laglen.

POLYTHEAMA — "Ouro em pó", com Bill Boyd.

IDEAL — "Mayerling", com Charles Boyer e Danielle Darrieux.

S. JOSE' — "Bombonzinho", film nacional, com Mesquitinha.

ENCRUZILHADA — "O tigre de Bengala", da Warner First, com Barton Mac Lane e June Travis.

TORRE — "Setimo Céu", da 20th Century Fox, com Simone Simon.

ELDORADO — "O poder de Richelieu", com Annabella e Conrad Veidt.

REAL — "Ziegfeld, o creador de estrellas", da Metro, com William Powell.

GLORIA — "Jornadas heroicas", da Paramount, com Fred Mac Murray e Jean Arthur.

CORDEIRO — Amanhã — "Caminho da gloria", da 20th Century Fox, com Warner Baxter, June Lang, Fredric March e Lionel Barrymore.

ESPINHEIRENSE — "Proposta tentadora", da Nova Universal, com Doris Nolan e John Boles.

VIDA RELIGIOSA

O DIA DA IGREJA

8 DE OUTUBRO — No dia de hoje se commemora S. Brigida.

EPISTOLA (Prov. 31, 10-31) — *Quem achará u'a mulher forte? Seu valor excede ao que vem das mais longinquas distancias. Nella confia o coração do marido e não lhe faltarão os despojos. Ella lhe tornará o bem e não o mal, em todos os dias de sua vida. Buscou lã e linho e o trabalhou com a industria de suas mãos. Fez-se como a nau do negociante, que traz de longe o seu pão. Ella se levanta quando ainda é noite e reparte a comida aos da sua casa, e a tarefa de suas escravas. Considera um campo e o compra, e com o fruto de suas mãos ella planta uma vinha. Cinge os rins com a fortaleza e fortalece os braços. Ella percebe que o seu lucro é bom. A sua lampada não se apaga de noite. Emprende cousas fortes e seus dedos pegam do fuso. Estende a mão ao necessitado e soccorre o indigente. Não teme o rigor da neve para sua casa, porque toda a familia traja vestidos forrados. Ella faz para si uma cobertura e se veste de finissimo linho e de purpura. Seu marido é muito conhecido entre os juizes, quando se assenta com os anciãos da terra. Faz tunicas de linho que vende e entrega um cinto ao Cananeu. Reveste-se de fortaleza e graça, e ella riu no ultimo dia. Abre a bocca com sabedoria, e sua lingua só pronuncia palavras bôas. Vela sobre os caminhos de sua casa e não come o pão da ociosidade. Levantam-se seus filhos e a proclamam ditosissima; levanta-se seu marido para louval-a. Muitas filhas se mostraram virtuosas mas tu as excedes a todas. A graça é enganadora e a formusura é vã, a mulher que teme ao Senhor, essa é que será louvada. Dae-lhe do fructo de suas mãos e louvem-na as suas obras de portas da cidade.*

EVANGELHO (Mat. 13, 44-52) — *Naquelle tempo, disse Jesus a seus discipulos: E' semelhante o reino dos céos a um thesouro escondido no campo; o qual o homem que o alha o esconde e pelo goso delle vae e vende tudo aquillo que tem e compra aquelle campo. Do mesmo modo é semelhante o reino dos céos a um homem negociante que busca bôas perolas; e havendo achado uma perola de grande valor, foi e vendeu tudo quanto tinha e comprou-a. Finalmente é semelhante o reino dos céos a uma rêde lançada ao mar, e colhendo toda a qualidade de peixes; a qual estando cheia, tirando-a e sentando-se na praia, escolheram os bons para os vasos e deitaram para fóra os máos. Assim será na consumação do seculo: sairão os anjos e separarão os máos do meio dos justos e lançal-os-ão na fornalha do fogo. Ali haverá choro e ranger de dentes. Entendestes todas estas cousas? Responderam-lhe: Sim. E lhes disse: Por isso todo o escriba instruido no reino dos céos é semelhante ao pae de familia que tira do seu thesouro cousas novas e velhas.*

LAUS PERENNE — O SS. Sacramento estará hoje exposto na basilica de N. S. da Penha.

CURIA METROPOLITANA DE OLINDA E RECIFE

A Curia de Olinda e Recife está avisando ao clero secular e regular e demais fiéis desta cidade, a chegada, hoje, pelo Oceania, do arcebispo metropolitano, convidando-os a recebel-o no caes do desembarque.

PAROCHIA DAS GRAÇAS

A Ass. Paroch. N. S. das Graças, da J. F. C. B. festejou o primeiro anniversario de sua installação com um programma constando de uma parte religiosa e outra recreativa. A primeira realizou-se no dia 26 de setembro e constou de missa ás 7 horas, com canticos a cargo das jocephistas. Officiou o assist. eccles. monsenhor Ambrosino Leite. Após a missa teve logar a recepção de distinctivos, aspirantes e pre-jocistas.

A parte recreativa, no dia 2 do corrente, no salão Bento XV, annexo á matriz constou de uma revista: "Apresentação activa da Juventude" e de um acto variado a cargo de senhoritas e creanças. Encerrou o programma a Jazz Band Academica, executando numeros de seu repertorio.

CONFRARIA DE N. S. DA BÔA MORTE E ASSUMPÇÃO

Essa Confraria fará celebrar amanhã em seu consistorio, uma missa, ás 9 horas, realizando em seguida á posse da nova mesa regedora para o anno compromissal de 1938 a 1939.

O juiz está pedindo o comparecimento de todos os mesarios.

3.º CONGRESSO EUCHARISTICO NACIONAL

Terá logar hoje, ás 21 horas, na Basilica do Carmo, a VI adoração nocturna, exclusivamente para homens, como parte do programma traçado e ordenado pelo arcebispo d. Miguel Valverde, como preparação do 3.º Congresso Eucharistico Nacional. A' noite de hoje está entregue ás parochias de Afogados e do Pina. Antes da exposição do Santissimo Sacramento deverá pregar o mons. Joaquim Eysio Cavalcanti, vigario de Afogados.

A cerimonia religiosa será presidida pelo padre José Fernandes, vigario do Pina. A este acto deverão comparecer, além das representações das duas freguezias já referidas, muitos outros elementos das associações masculinas e sacerdotes. Serão entoados os seguintes cantos, sob a direcção do padre Argemiro Gonçalves: 1 — A nós descei Divina Luz; 2 — Silencio; 3 — Queremos Deus.

Em seguida serão recitadas por todos as orações da noite pelo padre Felix Barretto. Amanhã, ás 3 horas, um religioso carmelita celebrará missa na capella mór da Basilica e distribuirá a sagrada communhão aos fieis devidamente preparados.

LAUS PERENNE

Estará hoje exposto o Santissimo Sacramento nas seguintes igrejas das 8 ás 17 horas:

Convento da Penha, matrizes da Varzea e de Nossa Senhora da Luz. Asylo do Bom Pastor de Iguarassu'.

Amanhã, domingo, Basilica do Carmo, matrizes do Barro e de Jaricatá, capellas do Hospital Pedro II; capellas do Collegio São José, Collegio Regina Pacis, Collegio da Jaqueira e collegio da Sagrada Familia de Camaragibe.

ADORAÇÃO NOCTURNA

No proximo sabbado, 15, farão adoração á noite, no Carmo, a parochia de Casa Forte e o Circulo Catholico de Pernambuco.

REUNIAO DOS LAVRADORES CARIOCAS

RIO, 7 (A. M.) — Cumprindo a recommendação do sr. Getulio Vargas, o prefeito Henrique Dodsworth convocou os elementos da lavoura do Districto Federal para uma reunião na proxima terça-feira.

Nessa reunião serão examinadas as facilidades que se concederão aos lavradores para a venda de seus productos, bem como outras medidas de amparo e incremento á pequena lavoura.

SEGUIU PARA O RECIFE

RIO, 7 (A. M.) — Seguiu para o Recife, pelo Oceania, o sr. Antonio Oliveira Cavalcanti.

TYPOGRAPHIA
Vende-se uma composta dos seguintes machinismos:
1 machina de impressão — typo J — com dynamo de 1.1|2 H P

O Nautico derrotou hontem o "Sport" no campeonato official de basket ball, pelo score de 24x10

No jogo dos quadros secundarios o Nautico tambem foi victorioso

Sports

OS JOGOS NOS SUBURBIOS E NO INTERIOR

O mundo sportivo de Olinda aguarda, com vivo interesse, o encontro "A. B. C." x "Pharol" — O reinicio das actividades do "Sport Club de Paulista" frente ao "Telmoso", do Fundão — O "onze" juvenil do "Bangú" enfrentará amanhã o igual quadro do "Retiro" — Outras informações

Olinda assistirá amanhã uma interessante partida de **foot-ball** entre as equipes do **A.B.C. Sport Club** e do **Pharol S. C.**, no campo deste.

Os meios peholisticos olindenses aguardam com vivo interesse o encontro, uma vez que os quadros disputantes contam com grande numero de "torcedores" e estão convenientemente preparados.

Para o **match**, o director de sports do **A.B.C.** escalou o seguinte quadro: Nadinho — Doro — Zezinho — Nelson — Pedrinho — Antonio — Edvaldo — Martins — Nadinho — Marciano e Gerson.

Quanto ao "onze" do **Pharol**, será escalado no campo.

O "Avahy" irá a Santo Amaro

Realiza-se, amanhã, o esperado jogo entre os fortes esquadrões do **Centro Sportivo de Santo Amaro** e do **Avahy**.

A peleja travar-se-á no campo do **Iris**, em Santo Amaro, para onde o **Avahy** conduzirá o seu **team**.

Para actuar a partida, foi escolhido um juiz que manterá a ordem, expulsando do campo os jogadores que não attenderem ás suas recommendações.

O encontro está sendo aguardado com o maximo interesse.

Bangu' x Retiro

A turma juvenil do **Bangu'** estará, amanhã, frente a do **Retiro**, num match que é considerado como um dos mais importantes do dia.

O **Bangu'**, que foi derrotado domingo ultimo pelo **Bahia**, espera dar uma demonstração de que o seu enthusiasmo e a sua combatividade não arrefeceram.

Quanto ao **Retiro**, está certo de uma **performance** inegualavel.

O quadro banguense formará com os seguintes elementos:

Silva — Ivancil — Ruy — Vareila — Mendonça — Elysio — Brigido — Milet — Brigido — Dininho — Curto — Jamezoni — Tintas — Rios e Ubirajara.

O Mocidade frente ao Cruzeiro

No campo do **Mocidade**, na Torre, realizar-se-á, amanhã, um encontro entre o quadro local e o **Cruzeiro**.

Ambas as turmas vão conscientes de seu valor e promptas para a victoria.

E' de esperar que o embate de amanhã supere as espectativas pela cordialidade e animação com que será disputado.

Treinará a A.A. dos Alfaiates

No campo do **Flamengo** treinará, amanhã, pelas 8 horas e meia, a **Associação Athletica dos Alfaiates** os seus quadros de **foot-ball**.

O presidente está encarecendo o comparecimento de todos os amadores, afim de serem escalados o 1.° e 2.° quadros effectivos.

Madureira x Palmeira Uchôa

Em um **match** amistoso jogarão, amanhã, pela manhã, no campo do segundo, em Areias, os juvenis acima.

Dado o valor dos disputantes, espera-se um grande jogo para o suburbio de Areias.

Para esse encontro, o director do **Madureira** está convocando os amadores de seus quadros, que deverão estar na séde ás 7 horas.

Em Paulista

Reiniciando as suas actividades peholisticas nas canchas paulistanas, o **Sport Club de Paulista** preliará, amanhã, com as adextradas esquadras do **Telmoso Foot-ball Club**, do Fundão.

Considerando os apurados treinos a que se teem submettido os alvi-rubros de Paulista, é de esperar que este encontro se revista do maximo interesse para o publico desportivo da cidade.

Os alvi-rubros alinharão com os seguintes jogadores:

Torrinho — Cidade — Alberico — Robson — Clovis — Feitiço — Chiquinho — Milton — Louro — Dilo e Leonel.

No Porto da Madeira

Realiza-se, amanhã, no campo do **Royaz S. Club**, na Sapucaia (Porto da Madeira), o esperado encontro amistoso entre o quadro local e o **Bomfim**.

A **Turma do Assucar**, com o seu conjunto rigorosamente ensaiado, irá enfrentar o seu forte adversario prompto de conquistar a victoria.

Em campo, o **Bomfim** formará os seus melhores elementos.

Cidao x Ata

Defrontar-se-ão, amanhã, pela manhã, no campo do **Guanabara**, em Coqueiral, em **match-revanche**, os quadros juvenis do **Cidao** e do **Ata**.

O **Cidao** pisará em campo com a provavel organização:

1.° TEAM: Alberico — Adalberto — Roxinho — Edinho — King — Fineli — Eulalio — Cabeção — Carneiro — Desconhecido e Magriço.

Match-revanche

Em **match-revanche** vão se encontrar amanhã no campo do Ambolé, os fortes conjuntos acima.

O **Varzeano** que, estreando no domingo passado, conseguiu vencer o **Onze** pelo score de 1x0, espera ainda desta vez obter nova victoria.

A partida vae ser actuada pelo conhecido desportista José Ramos, convidado pelas directorias dos clubs disputantes.

ANNUNCIOS amplamente divulgados no DIARIO DE PERNAMBUCO

ESTREARÁ, AMANHÃ, NAS CANCHAS SUBURBANAS O DIARBUCO SPORT CLUB

O CLUB "CENTENARIO" JOGARA' COM O "SPORT CLUB CASA AMARELLA"

O **Diarbuco Sport Club** iniciará, amanhã, as suas actividades no mundo sportivo suburbano. Tendo inaugurado os seus jogos com um prelio intermunicipal, em que obtiveram empate o 1.° e 2.° "teams", o club "centenario" vem preparando os seus esquadrões de forma a apresental-os, amanhã, com satisfatoria **performance**.

A partida se realizará com as fortes turmas do **Sport Club Casa Amarella**, que vêm tendo apreciavel actuação nos campos dos arrabaldes.

O campo para esse encontro será o do **Casa Amarella**.

A direcção technica do **Diarbuco** escalou os seguintes jogadores, que deverão se achar em frente ao edificio do DIARIO, ás 12.30:

Andrade — Oscar — Carvalho — Carneiro — Theonas — João Alves — Esterliano — José de Farias — Ourinho — Waldemar — Severino I — José Brasil — Dialma — Severino II — Diogenes — Rodrigues — Faustino — Abelardo — Toinho — Joaquim — Alabicha — Francisco — Washington — Macario — Vavá — Jorge Leonizio e Leal.

Os quadros do **Casa Amarella** postar-se-ão no gramado com a seguinte constituição:

1.°: Silva — Amaro — Ramiro — Edesio — Rubem — Papacapim — Onildo — Gennaro — Armando — Betinho e Azevedo.

2.°: Leça — Claudio — Aloysio — Angelo — Lascavara — Allemão — Cebinha — Edgard — Xuxa — Trevelo e Expedito.

SANTA CRUZ FOOT-BALL CLUB

Para rigoroso treino, amanhã, no campo do **Tramways**, o director de **foot-ball** está avisando para os mesmos se acharem no referido campo ás 6 horas:

Toinho — Rubem — Humberto — Waldemar — Aleixo — Lapa — Mario — Celestino — Cao — Edi — Paulo — Robson — Bada — Gerson — Estevão — Othon — Isaac — Carioca — Hermenegildo — Vicente — Diogenes — Pedrinho — Sidinho II — João Martins — Sherlock — Marcelonillo — Ernani — Lulinha — Siduca — Tará — Lauro — J. Pqueno — Rubem — Malaquias — Damião — Ivo — Paulo Braga — Siduda e os demais inscriptos.

FEDERAÇÃO PERNAMBUCANA DE DESPORTOS

SOLICITARAM DEMISSÃO OS DIRECTORES DAS SECÇÕES DE TENNIS E ATHLETISMO

Os *sportmen* Manoel de Almeida Brotherhood e Carlos Guimarães que exerciam as funcções de directores de tennis e athletismo da F. P. D. solicitaram a sua demissão. Foi attendido o pedido do primeiro e negado o do ultimo.

O NOVO DIRECTOR DE FOOT-BALL

Foi nomeado hontem director da secção de foot-ball da F. P. D. o *sportman* Constantino Caldas, de *Torre Sport Club*.

CLUB NAUTICO CAPIBARIBE

Secção de foot-ball

Para o jogo official de amanhã com a **A. A. da Great Western**, a realizar-se no campo do **Tramways**, a direcção technica de **foot-ball** do club escalou os quadros abaixo, pedindo o comparecimento dos componentes e reservas dos mesmos, na séde social, nas horas marcadas:

2.° quadro, 12.30: Djalma — Leacir — Accio — Dinaldo — Raymundo — Cacau — Alde — Hollanda — Bido — Torres — Moab — Hercilio — Elihimas — Didi — Vavá — Heleno — Lapa — Evaristo — Dagoberto — Plinio — Gantois — Joel — Plinio — Stenio — Affonso e os demais inscriptos.

1.° quadro: 14 horas: Ozires — Pilombeta — Vadinho — Taurino — Emygdio — Periquito — Guilherme — Oswaldo — Zezé — Arthur — Edivaldo — Fernando — Celso — J. Manoel e Salsinha.

CAMPEOES DE VOLLEY

Vão ser proclamados o Sport e o Nautico

Vae ser baixado o acto de proclamação do Sport e Nautico, respectivamente, campeões do 1.° e 2.° teams de **volley-ball** do anno corrente.

O GRANDE CERTAMEN DE XADREZ

Rissin alcança expressivo triumpho nas ultimas provas, firmando-se entre os leaders da "Turma Moraes Rego" — Os encontros de hoje

Importantes partidas foram disputadas ante-hontem entre os enxadristas participantes do "Torneio Preparatorio promovido pelo Club de Xadrez. Dezesete concorrentes tomaram parte nas provas, algumas das quaes vinham offerecendo grande espectativa ante a collocação na tabella de jogos.

O encontro entre Israel Rissin e Orestes Novellino foi talvez o mais saliente da noite, em face da lisongeira posição dos dois na **Turma Moraes Rego**. Rissin, que occupa a deanteira em igualdade de situação com José Cavalcanti e Gegna, conseguiu, após duas horas de renhida peleja, bater o seu forte adversario. Com esta victoria, o destacado representante da "Associação dos Empregados no Commercio" assegurou a sua classificação ao campeonato.

José Cavalcanti sustentou, igualmente a sua posição nas provas, batendo um dos mais resistentes enxadristas da turma, o delegado do Santa Cruz, José G. de Andrade.

A noite de ante-hontem foi de chance para o grupo de medicos que tomam parte no certamen. Sergio Morel Eustaquio Duarte e Oscar de Castro venceram, respectivamente, a Franz Weiss, Augusto Azevedo e Silvino Meira. Sergio Morel melhorou sensivelmente a sua posição entre os concorrentes da **Turma Walter Cruz**, assignalando tres victorias seguidas nas ultimas provas. Eustaquio Duarte continua invicto entre os enxadristas da **Turma Elmano Amorim**. Oscar de Castro, que soffreu apenas um revez, forma entre os mais cotados á classificação final.

Causaram surpresa as victorias de Caetano Sá Filho e Newton Andrade Bezerra sobre Julião Rio Lima e Fritz Gross, este ultimo, destacado elemento da equipe do Club Austriaco.

A D'rectoria do Torneio suspendeu a partida entre De Carli e Milton Ribeiro, por se ter exgotado o praso regulamentar.

— Hoje, ás 20 horas, serão chamados os seguintes concorrentes:

TURMA "ELMANO AMORIM" — 1 — Alberto Climaco x João R. Varella (2.ª chamada); 2 — Eustaquio Duarte x Clovis Campello.

TURMA "ALEKHINE" — 1 — José L. Barros Silva x Miguel Longman; 2 — Edgard B. Pontes x Caetano M. Falcão; 3 — Coriolano Malinconico x Erasmo V. de Mello; 4 — Maria L. C. Pinto x Mozar Coutinho.

TURMA "WALTER CRUZ" — — Franz Weiss x Antonio F. G. Filho; 2 — Sergio Morel x Aureo Azevedo; 3 — Joseph Zeman x Maria L. V. Oliveira (2.ª chamada).

TURMA "MORAES REGO" — 1 — José Cavalcanti x Orestes Novelino; 2 — Luiz De Carli x Manoel V. Lima (2.ª chamada).

Amanhã, domingo, ás 15 horas, serão chamados ás provas os seguintes concorrentes:

TURMA "WALTER CRUZ" — 1 — Joseph Zeman x Arthur Noguelra; 2 — João Evangelista x Maria L. V. Oliveira.

TURMA "MORAES REGO" — 1 — Manoel V. Lima x José G. Andrade; 2 — Israel Rissin x Fritz Gross; 5 — Gilberto Ozorio x Luiz De Carli; 6 — José Gegna x Major J. de Alencar.

TURMA "ELMANO AMORIM" — 1 — Redagasio Santiago x Eustaquio Duarte; 2 — H. Wanderley x Julio Borges (2.ª chamada).

TURMA "ALEKHINE" — 1 — Julião R. Lima x Tenente-Coronel Alipio Pereira (2.ª chamada).

SPORT CLUB FLAMENGO

Para o treino de amanhã, ás 7 horas, no campo da Encruzilhada, são chamados os seguintes amadores:

Edy — Lourival — Themistocles — Leon — Mauricio — Chico Assis — Mario Farias — Moreira — Arnaldo — Gondim — Henrique — Mario Lima — Marcello — Orlando — Nascimento — Galdino — Titico — Tamariz — Edgard — Conselro — Luiz — Derba — Cyer — Enildo — Neco — Astezildo — Danivo e os demais inscriptos pelo club.

III CAMPEONATO INTERNO DE NATAÇÃO DO CLUB NAUTICO CAPIBARIBE

Abertas as inscripções para as quatorze provas de principiantes, novissimos, classe aberta, infantis e moças

Iniciando sua temporada de natação no corrente anno, o **Club Nautico Capibaribe** fará realizar no proximo dia 4 de dezembro, na piscina da Escola de Aprendizes Marinheiros, o seu **III Campeonato Interno de Natação**.

E' de prever o grande interesse que despertará este campeonato no seio do gremio alvi-rubro, que conta com elementos de valor na natação pernambucana.

Este campeonato constará das seguintes provas:

1.° — 50 metros — Nado livre — Principiantes.
2.° — 100 metros — Nado livre — Novissimos.
3.° — 100 metros — Nado livre — Classe aberta.
4.° — 50 metros — Nado livre — Infantis.
5.° — 100 metros — Nado de costas — Classe aberta.
6.° — 100 metros — Nado livre — Juvenis.
7.° — 100 metros — Nado livre — Principiantes.
8.° — 400 metros — Nado livre — Classe aberta.
9.° — 100 metros — Nado livre — Moças.
10.° — 200 metros — Nado livre — Novissimos.
11.° — 100 metros — Nado de peito — Classe aberta.
12.° — 200 metros — Nado livre — Juveni.
13.° — 200 metros — Nado livre — Classe aberta.
14.° — Revezamento 4 x 5 mts. — Classe aberta.

As inscripções, que são gratuitas, estão abertas desde já e as formulas para as mesmas deverão ser procuradas em mãos do mordomo do departamento nautico á rua da Aurora.

TELE FUN KEN
RADIOS
"TELEFUNKEN"
O EXPOENTE MAXIMO DA RADIOTECHNICA
SIEMENS - SCHUCKERT S. A.
Avenida Marquez de Olinda, 214
— RECIFE —

A reunião tennistica hontem á noite no "court" da Brigada

De passagem pelo Recife, o tennista Fabricio Pedrosa

De passagem, encontra-se, ha alguns dias, nesta capital, o **sportman** Fabricio Pedrosa, do Rio Grande do Norte, e que, no **Fluminense**, do Rio de Janeiro, tem logar de relevo entre os seus tennistas.

Hontem, á noite, um grupo de tennistas resolveu proporcionar-lhe o ensejo de disputar umas boas partidas de tennis, o que na verdade occorreu.

No **court** da Brigada, encontraram-se amistosamente varias duplas, realizando esplendidos jogos. Familias presentes não regatearam applausos.

Annotamos a presença de Harry Leça, Ary Pires Ferreira, Arnaldo Fonseca, Rogaciano de Mello, Mirocem Navarro, Severino Almeida.

Fabricio Pedrosa joga com elegancia. Serve bem, tem um bom jogo no **volley** e maneja technicamente a raquette.

Iniciado, hontem, num ambiente do maior enthusiasmo, o campeonato intercollegial

Numerosa assistencia encheu o campo da "Jaqueira" — Collegios collocados em primeiro plano

O torneio inicio do campeonato inter-collegial de **foot-ball**, promovido pelo DIARIO DE PERNAMBUCO e hontem realizado, registrou grande successo. Foi um verdadeiro acontecimento sportivo. Os collegios interessados feriaram a tarde e assim todos os seus alumnos foram ao campo do **Tramways**.

Viveu o velho campo da Jaqueira instantes de verdadeira alacridade dos milhares de collegiaes presentes.

Não foi possivel a conclusão hontem do grande certamen collegial. As chuvas caidas prejudicaram um pouco os jogos, o que resultou pela falta de luz a não realização da partida final entre o **Gymnasio do Recife** e o **Collegio Americano Baptista**.

Vamos dar o resultado dos jogos.

1.° JOGO

A primeira partida do torneio foi disputada entre os collegios **Leão XIII** e **Lyceu Pernambucano**, que apresentaram os seguintes quadros:

LYCEU: Hyppolito Felix de Senna — Antonio Carneiro — Manoel Medeiros — Frederico Perman — L. Araujo Manta — F. Azevedo Maia — P. de Medeiros Carneiro — A. Esteves Vidal — Alvaro Gonçalves — Synesio Peixoto e Gilberto Coutinho.

LEÃO XIII — Nelson — Haroldo — Annibal — Danivo — Evandro — Catanho — Geraldo — Fonseca — Noronha — Amaro e Marcos.

O jogo foi vencido pelo **Leão XIII**, que marcou 1 **goal** e 3 **corners** contra 1 **corner**.

2.° PROVA

Atheneu Pernambucano contra o **Nobrega**.

Os quadros estavam assim formados:

NOBREGA: Isaac — Roberto — Hernani — Britto Alves — Braulio — Lourival — Paulo — Rubem — Jardim — Medeiros — João Alberto.

ATHENEU: Wilson — Darcy — Ivan — Aldo — Dario — Edvaldo — Danilo — Waldemir — Mendes — Nascimento e Onildo.

O jogo foi duro.

Vencido o tempo com empate houve prorogação. A victoria coube ao **Nobrega** por 1 **corner** contra **nihil**.

3.° PROVA

Carneiro Leão x **Americano Baptista**.

Os **teams** estavam assim formados:

C. LEÃO: Varejão — Alberto — Heleno Filho — Epitacio — Simões Barbosa — Eduardo — Orlando — Vanildo — Osny — Ary — João Rodrigues.

A. BAPTISTA: Aurino — Mario — Vasconcellos — Furtado — Andrade — Jorge — Vicente — Humberto — Oliveira — Manoel Lino — Evaldo.

O embate foi disputado. Terminado o tempo, prorogou-se nesse periodo. O **A. Baptista** levou a melhor, conquistando 3 **corners** contra 1.

4.° JOGO

Disputado entre o **Gymnasio do Recife** e **Leão XIII**.

O team do **Gymnasio do Recife** foi o seguinte:

Ayron — Vieira — Rocha — Baptista — Breno — Fernando — Raposo — Enildo — Menezes — Gilberto e Israel.

Venceu o **Gymnasio do Recife** por 3 **goals** e 4 **corners** a 0.

5.° JOGO SEMI-FINAL

Foi disputado brilhantemente entre o **Nobrega** e **Americano Baptista**. Terminou com a victoria do **Americano Baptista** por 2 **corners** a zero.

A FINAL

Em virtude do adeantado da hora, não se realizou a prova final entre o **Gymnasio do Recife** e **Americano Baptista**.

Afim de ser assentado o dia para o jogo decisivo entre os dois collegios, convidamos os representantes dos dois collegios a comparecerem hoje ás 18 horas, nesta redacção.

O torneio teve a collaboração dos srs. João Cesar, Luiz Clericuzzi, João Clodoaldo e Tenente Floriano, a quem agradecemos.

LACTA
CHOCOLATE E LEITE

Iniciam-se hoje e amanhã os campeonatos de tennis promovido pelo Nautico

Iniciam-se, hoje, os campeonatos internos de tennis promovidos pelo **Club Nautico Capibaribe**.

As competições que o alvi-rubro vae iniciar alcançaram todo o exito, de vez que grande é o numero dos concurrentes.

Diversos são os campeonatos simples e duplas, com e sem **handicap** e mixta.

Encerradas as inscripções e organizados os quadros, vão ser iniciados hoje os campeonatos de simples e duplas com **handicap**.

Os jogos de hoje

Os jogos escalados para hoje á tarde são: A. Fonseca, menos 30 x M. Cerqueira; R. Azevedo x F. Fellows, mais 15; J. Mamede mais 30 x G. Raposo mais 30.

Os jogos deamanhã

F. Lopes e M. Franco, mais 15 x J. Vieira e J. Mamede — mais 30; M. Lopes e J. Carneiro, mais 15 x J. Rebalinho e E. Wanderley, mais 30; P. Lemos, mais 30 x W. Telles.

Assassinato no engenho "Barro Branco"

QUESTÃO DE SERVIÇO FOI O MOVEL DO CRIME

A delegacia auxiliar recebeu communicação de haver occorrido no dia 29 do mez ultimo, no engenho Barro Branco, um crime de morte.

Trabalhadores do campo, Pedro Luiz conhecido por Argemiro Luiz, e José Martins, por questão de serviço tiveram uma desinteligencia que degenerou em luta.

Argemiro Luiz, que estava armado de faca "peixeira", no decorrer da contenda desferiu em seu companheiro dois golpes na caixa thoraxica, prostrando-o.

O criminoso, quando viu o desafecto cair, largou a faca e procurou fugir não o conseguindo devido á perseguição dos demais trabalhadores, testemunhas do facto.

Levado á presença da autoridade Argemiro confessou o seu crime sendo recolhido á cadeia, depois de autuado.

José Martins, que expirou alguns minutos depois, foi sepultado no cemiterio local, depois das formalidades do processo.

Em vista do grande successo que vem alcançando no PARQUE, o film

BRANCA DE NEVE E OS SETE ANÕES

Continuará em exibição durante toda a proxima semana no **MODERNO** A começar de **SEGUNDA-FEIRA** com matinées diarias

AVISO:- Após suas exhibições no MODERNO, este film só voltará a ser exibido nesta praça dentro de um anno

MATINAL INFANTIL

AMANHÃ ás 10 horas no **MODERNO** Creança — 1$100 Adulto — 2$200

Continuação (série) do sensacional e mysterioso film da — UNIVERSAL —

O MYSTERIO DO BAIRRO CHINEZ

com Bela Lugosi — Joan Barclay e Herman Brix

NO MESMO PROGRAMMA:

A endiabrada THELMA TODD — em:

ORA PILULAS !

Comedia da METRO-GOLDWYN-MAYER

Um desenho, um jornal e um nacional D.F.B.

HOJE no PARQUE

Matinée ás 14 e 30 — Soirée ás 19 e 21 horas

Continua em franco successo a obra-prima de WALT DISNEY

Branca de Neve e os Sete Anões

O primeiro Desenho Animado de longa metragem, em Technicolor, Terceira dimensão, todo falado e cantado em Portuguez

Complementos: — Soldados do Brasil (Nacional D.F.B.)

Fox Movietone News 20 x 104 (Jornal)

HOJE no MODERNO

Matinée ás 14 e 30 — Soirée ás 19 e 21 horas

JOY HODGES — JOHN KING BERT LAHR e JIMMY SAVO

— em —

REDEMOINHO DE 1938

Uma alegre comedia musical da UNIVERSAL

Complementos: — Central n. 5 (Nacional D.F.B.

Metrotone News (Jornal)

Segunda feira e por toda semana no **PARQUE**

Lances de aventureiro... Heroismo... Amor... Tudo grandioso!

CINE IDEAL

HOJE — a começar de — HOJE

O mais bello Romance de amor levado á tela com Charles BOYER e Danielle DARRIEUX:

"MAYERLING"

Um drama que continua a ser para a historia, um tragico ponto de interrogação!

Iniciam o programma — Nacional D.F.B e Fox Movietone

Amanhã em Matinée das Creanças, continuação do seriado com Bela Lugosi:

"O MYSTERIO DO BAIRRO CHINEZ"

No mesmo programma Luis Trenker em um formidavel film:

"O IMPERADOR DA CALIFORNIA"

Inicia o programma um desenho com Popeye.

CINE ELDORADO

HOJE — a começar de — HOJE

Um film raro com sensacionaes lutas de Espadas, estrellado por Conrad VEIDT e ANNABELA:

"O PODER DE RICHELIEU"

Uma aventura da época da galanteria, do romance e do heroismo!

Iniciam o programma — Nacional D.F.B e Fox Movietone

Amanhã em Matinée ás 2 ½ — Inicio do seriado:

"O IMPERIO SUBMARINO"

No mesmo programma o film de Shirley Temple:

"OLHOS ENCANTADORES"

Inicia o programma um gozado desenho com Popeye "Sipapos á Fio"

CINE TORRE

HOJE — a começar de — HOJE

Simone SIMON e James STEWART no Romance que immortalizou a ternura

"SETIMO CÉU"

A MAIS BELLA HISTORIA DE AMOR DE TODOS OS TEMPOS!

Iniciam o programma — Nacional D.F.B e Fox Movietone

Amanhã em Matinée — Além da continuação do seriado:

"O IMPERIO SUBMARINO"

o gozadissimo film de Joe E. Brow (Bocca Larga):

"FEITICEIRO ENFEITIÇADO"

Todo o seu passado, presente e futuro expostos ao publico, pelo homem da bocca do tamanho de um Bond

HOJE no ENCRUZILHADA

1.ª Classe . . . 1$600
Creança $800
2.ª Classe . . . $800

Um romance de aventuras grandiosas, em um cerco, verdadeiro zoo-ambulante ! Um homem louco para exercer terrivel vingança — Um romance de amor entre eximeas trapezistas, empagaveis "clows"... e o terrivel "Satan" em:

O TIGRE DE BENGALA

com Barton Mac Lane, June Travis e outros da Warner First (a Cia. N.º Um). Um circo em chammas — Emoções fortes.

Extra Nacional — Paramount Jornal e Bomba e Sorvete (Desenho)

AGUARDEM!

PAUL MUNI

O gigante da expressão em:

DOUTOR SOCRATES

HOJE — NO CINE S. JOSE' — HOJE

PALMEIRIM SILVA, MORENO, OSCARITO, NILSA MAGRASSI, AUGUSTO HENRIQUES, DYRCINHA BAPTISTA e outros em:

BOMBONZINHO

O maior successo do cinema nacional !

Rir ! Rir a valer !

Terça e quarta-feira no ENCRUZILHADA

AMOR HAWAIANO

Bing Crosby — Paramoun

Commercio — Finanças — Informações Geraes

MERCADO DO CAMBIO NA PRAÇA

O BANCO DO BRASIL affixou, hontem, as seguintes cotações:

SACCANDO	Taxas p/ taes p/ Depositos Cambiaes A' vista	A' vista
Libra	179800	179000
Dollar	182300	179700
Marco livre	78350	78110
Marco — Compensado	68190	58980
Florim Sutmo	48175	48050
Florim	99050	99050
Franco belga	38000	33005
Peseta	—	8900
Lira	8965	8833
Escudo	8800	8772
Franco	9495	9480
Peso Uruguay	79440	78210
Peso Argentino	48650	48600
E. C.	—	—
COMPRANDO	90 dias	A' vista
Libra	828070	838070
Franco	—	9460
Dollar	178270	178300
Marco	—	58000

MERCADO DE CAMBIO EM LONDRES

Abertura — Dia 7. 6.80.16

Londres s|N. York .. .. Dol.
" s| Genova .. .. Lis.
" s| Madrid .. .. Pts.
" s| Paris.. .. .. .. Frs.
" s| Lisboa .. .. Esc.
" s| Berlim .. .. Rmk.
" s| Hollanda .. .. Fls.
" s| Berne .. .. .. Frs-Sus.
" s| Bruxellas .. .. .. Belga.

Anterior

Londres s|N. York .. .. Dol.
" s| Genova .. .. Lis.
" s| Madrid .. .. Pts.
" s| Paris.. .. .. .. Frs.
" s| Lisboa .. .. Esc.
" s| Berlim .. .. Rmk.
" s| Hollanda .. .. Fls.
" s| Berne .. .. Frs.
" s| Bruxellas .. .. .. Belga.

COTAÇÃO DE TITULOS NA BOLSA DE FUNDOS PUBLICOS

OFFERTA DA BOLSA

Apolices Federaes	Compradores e Vendedores
Uniformisadas 5 %	7908000
Diversas Emissões, 5 %	7908000
Ao portador, 5 %	7908000
Obrigações do Thesouro, 7 %	
Obrigações ferroviarias, 7 %	
Reajustamento do v|n de 1:000$000, 5 %	7908000
Apolices Estaduaes	
Nominativas, 7 %	8158000
Nominativas, 5 %	8158000
Ao portador, (Forusarias) 7 %	6808000
Ao Portador, Emissão de 1927, 7 %	6808000
Ao Portador, Emissão de 1930, 7 %	6808000
Bonus do Thesouro, 5 %	
Premiaveis do v|n de 100$000	
Ao Portador, 5 %	
Apolices Municipaes:	
Consolidadas, 5 %	6808000
Acções de Bancos:	
Banco Auxiliar do Commercio v|n 400	218000
Banco do Povo v|r 300	
Banco Central de Pernambuco v|n 100$	
Banco de Credito Real de Pernambuco v|n 1408	
Banco Regional de Pernambuco do v|n de 500$000	46000
Banco Commercio e Industria do v|n de 200$000	818500
Acções de Companhias:	
Companhia Fiação e Tecidos de Pernambuco do v|n de 500$000	2008000
Companhia I. Fiação e Tecidos de Goyanna do v|n de 100$000	
Companhia Fabrica de Estopa do v|n de 200$000	808000
Companhia Industrial Pirapama do v|n de 1:000$000, ao Portador	1:100$000
Companhia Manufactora de Tecidos do Norte do v|n de 200$000	
Companhia Lubeca S|A do v|n de 1:000$000	
Companhia Agricola e Pastoril do São Francisco S|A, do v|n de 1:000$000	
Lar Pernambucano S|A do valor nominal de 500$	
Radio Club de Pernambucano S|A do v|n de 500$000	
Varios:	
Letras Hypothecarias do Banco de Credito Real de Pernambuco — juros de 6 % v|n 1000$000	
Debentures da Cia. Lubeca S|A do v|n de 1:000$000	
Debentures do Cotonificio Othon Bezerra de Mello, S|A do v|n de 5:000$000	
Debentures do Lar Pernambucano S|A do v|n de 500$000 — juros de 8 %	

Mercado do assucar na praça

(Cotação official)

Nenhuma modificação apresentou, hontem, este mercado, regulando com as cotações seguintes:

Refinado 2ª (saco)	488000
Refinado 1ª (saco)	498000
Usina de 1.ª (saco)	528500
" 2.ª "	508500
Crystal (saco)	438000 a 448000
Demerara (saco)	358000
1.ª Jacto	308000 a 318000
Branco (arroba)	108000 a 108500
Somenos (arroba)	98000 a 98500
Mascavo	68500 a 78000

Mercado de algodão na praça

(Cotação official)

Mercado fraco.

Os compradores na praça continuavam a offerecer negocios nas mesmas bases anteriores:

Vigoraram estas cotações:

Sertão	398000 a 428000
Matta	368000 a 398000

a arroba.

Mercado do café na praça

(Cotação official)

Mercado estavel.

As cotações continuam as mesmas: 178500 a 188000 por arroba.

Cotação de diversos productos na praça

(Cotação official)

As cotações officiaes para as outras mercadorias foram as seguintes:

Arroz pilado	378000 a 388000
Alcool puro 40	38880
Alcool puro 42°	48000
Alcool desnaturado	48200
Aguardente	28200
Bagas de Mamona	68200 a 68300
Borracha de Mangabeira	—
Borracha de Maniçoba	—
Cacáo	308000
Caroço de algodão	28200 a 28300
Cêra de Carnaúba	1388000 a 1398000
Couros seccos espichados	68200
Couros seccos salgados	38800
Couros verdes salmourados	18600
Farinha de mandioca	148000 a 158000
Fécula de mandioca	328000
Feijão Preto	278000 a 288000
Feijão Mulatinho	358000 a 368000
Milho	148000 a 158000
Ouro	238000
Prata	8100
Pelles de cabra	58000 a 68000
Pelles de carneiro	68000 a 78000

PAUTA SEMANAL DAS MERCADORIAS DE PRODUCÇÃO E MANUFACTURA DO ESTADO, SUJEITAS AO IMPOSTO DE EXPORTAÇÃO

Semana de 3 a 8 de outubro de 1938:

Aguardente de cachaça, litro $170; Alcool puro, litro $700; Alcool desnaturado, litro $760; Algodão em pluma ou em rama, kilo 28700; Assucar refinado, 1.ª kilo $840; Assucar refinado, 2.ª kilo $820; Assucar crystal, kilo $700; Assucar usina, kilo $640; Assucar demerara, kilo $560; Assucar branco, kilo $680; Assucar somenos, kilo $630; Assucar 3.ª jacto, kilo $510; Assucar mascavado, kilo $430; Arroz pilado, kilo 18200; Bagas de mamona, kilo $420; Borracha de mangabeira, kilo 28000; Borracha de maniçoba, kilo 28000; Cacáo, kilo 18380; Café em caroço, kilo 18200; Caroço de algodão, kilo $220; Cêra de Carnauba, kilo 98000; Côcos descascados, kilo $500; Couros seccos espichados, kilo 38860; Couros seccos salgados, kilo 38360; Couros verdes salmourados, kilo 18800; Farinha de mandioca, kilo $300; Fecula de mandioca, kilo 18300; Feijão, kilo $600; Goma de mandioca, kilo $700; Milho, kilo $340; Ouro, gramma 238000; Prata, gramma $100; Pelles de cabra, kilo 88800; Pelles de carneiro, kilo 98500.

Os demais productos acham-se na pauta geral.

JUNTA COMMERCIAL

A Secretaria da Junta Commercial está tornando publico que a mesma Junta, em sua reunião de ante-hontem (6) proferiu os seguintes despachos nos documentos que foram submettidos á sua apreciação: — Pedro Vasconcellos — Registre-se; Pedro Rodrigues Machado — Registre-se; Moura, Perez & C. — Registre-se; Souza Costa & C. — Registre-se; José Caldino da Silva — Registre-se; José Lyra — Registre-se; Vantido Azevedo Leão — Registre-se; José Bezerra da Silva Sobrinho — Registre-se; M. Naughton Rumbo — Registre-se; Macedo Costa & C. — Archive-se; S|A Folha da Manhã — Archive-se; Manoel Vieira & C. — Archive-se; Cia. Assucareira de Goyanna S|A. — Archive-se; Etienne Oswald & C., Limitada — Archive-se; Djalma Cavalcanti & C. — Archive-se; Newton Araujo — Archive-se; Agripino Macedo Costa — Cancelle-se; Manoel Vieira & C. — Cancelle-se; José Fernandes Costa — Registre-se; Cicero de Souza — Como pede; João de Souza — Como pede; Antonio Ignacio de Souza — Como pede; Pedro Joaquim de Souza — Como pede; Newton Araujo — Cancelle-se; Miguel Rodrigues Miranda — Registre-se; Luiz Sebastião da Silva Rio — Como pede, observando em tudo o parecer; Luiz Lyra e Mello Guzmão — Como pede, observado em tudo o parecer.

A Junta deferiu 33 pedidos de rubrica de livros commerciaes.

O presidente levou ao conhecimento da Junta o acto n. 194, de 5 do corrente do interventor federal, revogando as disposições do dec. 394—A de 1935 que contrariam a legislação federal, mantendo, entretanto, a Camara Syndical dos Corretores, para a qual obriga a Junta Commercial a apresentar novo Regulamento e submettel-o á approvação do governo.

Deante desse facto a Junta designou para organizar o Regulamento os srs. deputado José T. de Moura e o director-secretario, sendo acclamado para completar a commissão o sr. Presidente.

Ainda o presidente levou ao conhecimento da Junta o officio do escrivão do civel da comarca de Timbaúba, communicando a fallencia dos commerciantes Chaves & Galvão, e de que foram feitas na Secretaria as devidas notas.

A alludida Secretaria está convidando os interessados para irem preparar os seus documentos no prazo de 30 dias, sob pena de serem os mesmos considerados indeferidos, depois de decorrido aquelle prazo, de accordo com a lei do sello federal.

CASAS — TERRENOS — INDUSTRIAS — EMPREGOS — PROFISSÕES — DIVERSOS

PEQUENOS ANNUNCIOS

TELEPHONE: 6027
Praça da Independencia, 12
RECIFE

CASAS — TERRENOS — PROPRIEDADES

ALUGA-SE metade de um 1.º andar, sito á RUA DA GLORIA N. 189, tendo o mesmo toda independencia.

ALUGA-SE — Um optimo quarto a rapaz de bom comportamento em casa de familia, á rua Velha n.º 201 — 2.º andar.

ALUGA-SE — Uma boa casa á rua São Miguel, Afogados. Trata-se na rua da Gloria 424.

ALUGA-SE um quarto com janella em casa de familia com ou sem pensão. Preço commodo. RUA AURORA, 119, 3.º andar.

ALUGA-SE — Em casa de familia um optimo quarto de frente com janella, na Rua Velha n.º 210.

ALUGA-SE — A chacara sita á av. Santos Dumont, casa regular, systema chalet, quatro quartos internos, duas salas, copa, cosinha, optimo sitio, informação na mercearia do Ponto — Afflictos. A tratar com o sr. Pinheiro, Imperador 468, 1º. andar, das 10 1|2 ás 11 1|2 horas.

ALUGA-SE — Um optimo primeiro andar, na rua Imperial n.º 1281 — 1.º andar, com tres quartos, salas de visita e jantar, um terraço, cosinha, saneamento, etc. e quintal a tratar na rua do Brum n.º 85 — 1.º andar das 14 ás 17 horas. Exige-se fiador, firma commercial.

ALUGA-SE o 2.º, 3.º e 4.º andares do predio n.º 203, á RUA NOVA. A tratar á Rua Larga do Rosario, 125.

ALUGA-SE, em casa de familia, um optimo quarto, a casal sem filhos, ou rapazes. — RUA VELHA, n.º 10.

ALUGA-SE uma optima casa, construcção moderna, toda assoalhada e forrada, serviço de marmore na cosinha, banheira, três quartos internos e dois externos, duas bôas salas, dois terraços e bom sitio arborisado, situado no BARRO. Chaves: Rua do Hange, 165 — Telephone 6296.

ALUGA-SE — Optimo primeiro andar, quatro quartos, salas, cosinha, etc., bastante ventilado e pintado agora mesmo, sito á travessa do Forte, 18, bem proximo á Igreja da Penha. A tratar com o sr. Pinheiro, Imperador 468, 1º. andar, das 10 1|2 ás 11 1|2 horas.

ALUGA-SE — Excellente casa de residencia, optima para banhos de mar, sita á praça do Carmo, Olinda. Chaves no local até o termino da pintura. A tratar com o sr. Pinheiro, Imperador 468, 1º. andar.

ALUGA-SE — Uma confortavel casa para familia de tratamento; assoalhada e com janellas em todos os quartos, oitão livre, garage, jardim e sitio arborisado com fructeiras finas, no aprazivel arrabalde de CASA FORTE (Caldeireiro) n. 1830. Aluguel modico. Chaves na Praça da Casa Forte n. 635 ou com LOUREIRO no CITY BANK.

ALUGA-SE 1.º e 2.º andares á Rua Padre Floriano n. 74 e casa á Ladeira de S. Francisco n. 187. A tratar com o corrector DIONYSIO REGO, á R. LARGA DO ROSARIO n. 122, 1.º andar, das 10 ás 12 e das 16 ás 18 horas.

ALUGA-SE um quarto a pessôa idonea em casa de familia, á PRAÇA MACIEL PINHEIRO N. 357, 2.º andar.

ALUGA-SE uma confortavel casa com os oitões livres, á RUA DO FUTURO N.º 222, com os seguintes commodos: 4 quartos internos, 1 externo, 3 salas, 2 saneamentos, com bastante quintal. Tratar á RUA DO BOM-JESUS N.º 227, segundo andar, Sala 5.

ALUGAM-SE quartos á Rua da Aurora, 463, 2.º andar.

ALUGAM-SE as casas ns. 127, rua da Alegria, e 263, Visconde de Goyanna — a 1.ª tem 2 salas, 2 quartos, sotão, cozinha, banheiro e quintal regular; a 2.ª duas salas, 3 quartos, cozinha, banheiro, um oitão livre e bom quintal. Preço: 250$000 cada uma. A tratar na RUA DUQUE DE CAXIAS 236 2.º andar, das 12 ás 16 horas.

ALUGA-SE — Uma casa moderna recentemente construida, com tres quartos, tres salas, saneada, sita á avenida Caxangá, Iputinga, n. 3405. A tratar no n. 3389.

ALUGA-SE uma confortavel casa á RUA DAS CREOULAS, 179, com dois pavimentos, toda pintada, tendo optimas accommodações, recuada, oitão livre, garage, etc.; e outra menor á RUA DE S. GONÇALO, 79. Ambas a tratar na rua das Creoulas, 94 — CAPUNGA.

ALUGA-SE uma casa para pequena familia, á rua Visconde de Goyanna, 437, VILLA PAULO GUIDA. Aluguel: 205$000. Tratar na mesma com AMARO SILVA.

ALUGA-SE uma confortavel casa sita á RUA BARÃO DE CONTENDAS, n. 55. Tratar no Edificio do BANCO AUXILIAR DO COMMERCIO, Sala 43.

ALUGAM-SE as casas sitas á Rua Imperial ns. 1590 e 1606, e Travessa do Gaspar n. 52. (SÃO JOSÉ). Tratar no edificio do BANCO AUXILIAR DO COMMERCIO, Sala 43.

ALUGA-SE uma sala de frente com janella e um quarto. RUA DOS PIRES, 57, pavimento terreo.

ALUGA-SE o predio n. 67 á rua Antenor Navarro (AFFLICTOS). Trata-se na RUA DO BOM JESUS, 160, 1.º andar.

ALUGA-SE — No Carmo, em Olinda, R. do Nascimento 685, importante casa toda assoalhada, com grandes commodos, grande terraço para o mar com entrada para automovel. A tratar na A Bota Americana, Tel. 3089.

ALUGAM-SE — Salas para escriptorio á avenida Rio Branco numero 50, alto do CAFE' CHILENO. A tratar na avenida Rio Branco, 152. Telephone 9315.

ALUGAM-SE — Casas em Boa Viagem, a tratar na avenida Rio Branco, 152. Telephone 9315.

ALUGA-SE a casa sita á rua Padre Roma 566 — PARNAMERIM. Com bons commodos e sitio. Chaves junto. A tratar na RUA DO HOSPICIO, 269, com ALSINO MEIRA.

ALUGA-SE — Um cavalheiro distincto procura para seu companheiro de quarto um rapaz de bom comportamento. O quarto é muito grande e tem uma varanda para a praça da Faculdade de Direito. A casa é localisada no ponto mais pittoresco da cidade; e residencia de uma pequena familia estrangeira. Refeições sadias e variadas RUA DO HOSPICIO 455, 1.º andar. Consulado do Paraguay.

ALUGA-SE — Por 90$000, inclusive o consumo de luz, o 2.º andar da Praça Padre Machado n.º 97. A tratar no 1.º andar.

ALUGA-SE — Uma casa com 1 porta, 2 janellas de frente, dois quartos internos, duas salas, dois quartos externos, saleta, cosinha, um serviço sanitario, lavador de roupa, pequeno quintal, toda pintada e caiada de novo. Bom local perto dos Collegios. Sita á RUA DA SOLEDADE, 345. Chaves e informações na mesma rua 339, 1.º, entrada pelo oitão, de 7 1|2 da manhã ás 9 horas e de 14 ás 15.

ALUGA-SE uma sala de frente, á rua da Aurora, 49, para consultorio medico ou dentario. Trata-se no mesmo predio com CLEODON CHAVES.

ALUGA-SE — Quartos a rapazes de commercio ou casal sem filhos, á rua do Brum n. 289, sobrado, 2º andar. A casa tem todo conforto. A tratar no mesmo, a qualquer hora.

ALUGA-SE — A importante casa á rua Joaquim Portella, antigo largo do Feitosa n. 106, com os seguintes commodos: sala de visita, forrada e piso assoalhado a scapu', quatro quartos, sala de refeições, cosinha, quarto para empregado, apparelho e banheiro. Toda murada, com entrada do lado. Bom saneamento.
Chaves á rua 24 de Junho 176.

ALUGA-SE para escritorio ou para consultorio medico uma grande sala com diversos quartos e com entrada independente, andar terreo, á RUA DA PALMA, 89. A tratar no mesmo.

ALUGA-SE por 160$000, uma optima casa situada na AVENIDA 17 DE AGOSTO N.º 1635, (CASA FORTE), com três quartos internos, duas salas, sotão, cozinha, quarto para empregado, W. C., lavadouro, quintal com fructeiras, agua e luz. A tratar na PRAÇA DA CASA-FORTE N.º 445.

ALUGA-SE uma confortavel casa com oitões livres, sita á RUA DO RIACHUELO N.º 547, com os seguintes commodos: 10 (dez) quartos internos, sendo 5 num porão habitavel, 3 quartos externos, 3 salas, um terraço fechado, 3 saneamentos, sendo um completo e garage. Tratar na RUA DO BOM-JESUS, N.º 227 — Sala 5.

ALUGA-SE — Uma casa moderna, com 4 quartos internos e um externo, dois saneamentos, sala independente, saleta, etc. Aluguel mensal: rs. 350$000. Tratar na mesma á rua da Saudade, n. 224.

ALUGA-SE — Optimo apartamento no andar terreo e optimos quartos com janella na rua União 471. Com pensão.

ALUGA-SE — A senhor ou senhora de idoneidade e empregado, um optimo quarto forrado com varanda para a rua, em casa de um casal de tratamento.
A tratar á rua Velha n. 21, 2. andar, das 7 ás 11.

ALUGA-SE — Uma casa recentemente construida, com 2 pavimentos, á rua Barão de São Borja, junto ao n. 137. Tratar no Jornal do Commercio, sala 9. Preço, 400$000.

ALUGA-SE — Uma casa á rua Estrada Nova do Arraysl, defronte da matriz nova, numero 3468. Trata-se á rua José de Alencar, 368.

BOA VIAGEM — Alugam-se duas casas, junto ao n. 5820, da AVENIDA BEIRA MAR, tendo cada uma três quartos, installação sanitaria, agua e luz, todas assoalhadas, com terraços espaçosos. A tratar á AVENIDA RIO BRANCO n. 23, 1.º andar, SALA 1 — Phone 9449.

4:000$000 — E' por quanto vende-se uma casa de taboa, coberta de telhas, com 3 quartos, 2 salas, cosinha e banheiro, agua encanada e luz electrica, com pendentes em todas as dependencias e interruptores, oitões livres e terraço, terreno 11 mts. de frente por 20 de fundo, pertencente á Santa Casa de Misericordia do Recife — Rua Martins Junior (PINA). Tratar: P. INDEPENDENCIA, 40.

CASA NOVA — ESPINHEIRO — F. VIEIRA — Compra-se uma que seja nova, confortavel e isolada, bem localisada e lado nascente, tenha 3 quartos, salas, 2 saneamentos, bom terreno, terraços, etc. Preço até 40 contos ou mesmo mais, desde que tenha todos requisitos exigidos. Cartas á RUA NOVA, 340, 1.º, para B. SANTOS.

CASA NA BOA VISTA — Aluga-se uma optima casa na RUA FERNANDES VIEIRA n. 126, com oitão livre, entrada para automovel, jardim, grande quintal arborisado 2 saneamentos, com optimas accommodações, etc. Acha-se aberta, diariamente. Aluga-se tambem um amplo 1.º andar, na RUA DA PAZ, n.º 193, com sitio arborisado, e tendo commodos para familia de grande numero de pessôas. Ambas tratam-se com DR. HUMBERTO RAMOS na Rua do Imperador n. 239, das 14 1|2 ás 17 horas. Phone n. 6878. Ou na Rua D. Benvinda, 383. Phone 2302.

CASA — Vende-se uma num dos melhores arrabaldes desta capital. Optimo ponto para estivas. Preço baratissimo. A tratar na Praça Dezasete n.º 60.

CASAS NOVAS EM OLINDA — Alugam-se as de n. 340 e n. 337 na Avenida Rio Doce, junto á circular do Pharol, sendo a primeira de 4 e a segunda de 5 quartos, 2 salas, 2 terraços, copa e cosinha com armarios, garage, 2 saneamentos, forradas e soalhadas á tacos e mosaicos, e muito frescas. A de n. 340 o aluguel é de 350$000 e a de n. 337 — 400$000.
Ver e tratar com Manoel Dias dos Santos á rua do Sol n. 346, em Olinda.

CASAS P Compram-se casas, sitios, em qualquer parte da cidade e arrabaldes. Negocio urgente!! A tratar na rua Larga do Rosario n. 122, 1º. andar, com o sr. José Capitulino Loureiro.

CASAL SEM FILHOS — Precisa comprar uma casa moderna, nos arrabaldes de Espinheiro, Magdalena e Torre, até 20:000$000 pelas chaves. Negocio directo. A tratar com Jorge Campor, á rua da Aurora, 457, 1º.

CASA — Aluga-se a casal sem filhos ou moças do commercio, a parte posterior da loja sita á rua Intendencia n. 62. A tratar na mesma, até 6 horas.

CASAS MODERNAS E TERRENOS A PRESTAÇÕES — Vende-se no aprazivel arrabalde Casa Amarella, 3 casas recentemente construidas, e ainda não habitadas, com 3 quartos internos, sala de visita e jantar, copa, cosinha, saneada, forrada e mosaicada recuada e com oitões livres, 3 minutos para o ponto do bond, pertissimo do mercado de Casa Amarella, vende-se por 25:000$000, a prestações, sendo uma entrada de 5:000$000 cinco contos á vista e o restante em prestações mensaes de .... 335$000 mil réis pagaveis em 60 mezes cinco annos, sem juros de capital, e bem assim vende-se lotes de terrenos 12 por 30 de fundo, para 8:000$000 contos de réis, 10 % por cento á vista, no acto da escriptura e o restant em 60 prestações, pagaveis em 5 annos, amortização em prestações de 120$000 por mez. Estas casas são construidas a alvenaria, no novo bairro de Casa Amarella, vende-se uma casa nova em São José, para 20 contos de réis, pelas chaves, negocio urgente, para informações com Acantellado, rua da Imperatriz n. 94, 1º. andar, das 16 ás 17 horas.

CASA DE RESIDENCIA — Aluga-se ao preço de 350$000 mensaes, a casa n.º 740, sita á Avenida João de Barros, com dois pavimentos e bons commodos para pequena familia. A tratar na Praça da Entroncamento n.º 89 ou na rua da Imperatriz n.º 102, 1.º andar, com HORACIO GALVÃO.

CASA — Por motivo de viagem, passa-se o contracto da casa á Rua Conselheiro Portella 408 — ESPINHEIRO. Trata-se na referida casa, das 9 horas da manhã, ás 14 horas.

CASA EM BOA VIAGEM — Aluga-se a confortavel casa sita á avenida BEIRA MAR (esquina da Praça de Bôa Viagem) com dois pavimentos, optimas accommodações e garage. Tratar á RUA DAS GRAÇAS, 149.

CASA — Por motivo do dono se achar ausente, vende-se muitissimo barato, uma typo chalet, sita á Travessa de São Miguel 212, em AFOGADOS, junto ao Mercado, com sala, dois quartos, saleta, cozinha, banheiro e apparelho sanitario, com fossa, agua encanada e installação electrica. Tratar á rua de S. Miguel 306, com LUIZ PAULA FRANCO — AFOGADOS.

CASAS EM BOA VIAGEM — Alugam-se diversas, com frente para o mar, ns. 6644, 6648, 6676, 6702 e 7688 — com dois saneamentos, garages e estilo limpas. Tratar á PRAÇA ARTHUR OSCAR, 211.

CASAS EM OLINDA — Alugam-se duas pequenas casas, com os oitões livres, á beira-mar, com 2 quartos, 2 salas, forradas e soalhadas, um magnifico terraço, quarto para empregado e as demais dependencias, sitas á RUA DR. MANOEL BORBA, ns. 220 e 236 — MILAGRES. Trata-se junto, n.º 228.

CASA NO BARRO — Melhor clima da capital, á margem do bond, saneada com banheira, sitio arborisado, assoalhada e forrada, com três quartos internos, duas bôas salas, sala de espera, dois terraços, copa, optima cosinha. VENDE-SE. Tratar na Rua do Rangel 165, Phone 6296.

CASA EM OLINDA — Aluga-se por 6 mezes para a temporada balnearia um bungalow situado á praia dos Milagres rua 6 de Julho n. 28. Fica á beira mar. Com alpendre na frente, 2 quartos, 2 salas espaçosas, etc. Contracto 700$000. Tratar com J. Mp. Phone 28403.

COMMODOS — Alugam-se amplos, arejados com janellas, limpos e com entrada completamente independente, em casa de familia de respeito, a pessoas do commercio e casal sem filhos. Rua da Concordia n. 393, 2º. andar.

CASA NA RUA VELHA N.º 307 E RUA S. GONÇALO, 44 — Aluga-se a casa 307, á RUA VELHA, com accommodações para familia. Tem agua, luz e saneamento; e a da RUA S. GONÇALO N. 44 com os mesmos commodos. Informações na RUA LARGA DO ROSARIO, 148, 1.º andar.

CASA EM OLINDA — Aluga-se uma bôa casa á Praça João Pessôa, n. 55, no CARMO, com quatro quartos internos e dois externos, duas salas, copa, cosinha e gabinete sanitario. A tratar no EDIFICIO SUL AMERICA, sala 36, 3.º andar, das 14 ás 17 horas.

D. JOAO PERDIGÃO N. 408 — Aluga-se uma casa toda pintada com tres quartos assoalhados, 2 salas, corredor independente, saleta de copa, dispensa, cosinha, quarto de empregado, quarto sanitario. Chaves e tratar na rua Quarenta e Oito, Espinheiro, n. 822. Entrada por Carneiro Villela.

IMPORTANTE FIRMA ATACADISTA DO COMMERCIO DO SUL DO PAIZ — Desejando adquirir um predio por compra ou arrendamento, na RUA DO IMPERADOR ou QUEIMADO, solicita ao interessado, no citado negocio, a escrever carta para a Posta Restante deste Jornal, com os respectivos endereços, a: MAYRENK.

OPTIMAS CASAS NOVAS, ATTENÇÃO — Em Magdalena, Rua Imperial e perto do Largo da Paz, vendem-se 3 casas novas, sendo uma, apenas com 2 annos de construcção, com optimos terrenos plantados, tendo todo conforto necessario a uma bôa residencia, podendo facilitar o pagamento de 50 % e o restante em prestações mensaes de igual ou menor aluguel. Tratar na RUA NOVA, 340, 1.º, entrada oitão, com B. SANTOS.

PEQUENA familia de trato composta de três pessôas, precisa alugar 1 sala de frente e quarto, em casa de familia, em identicas condições, sendo as ruas de preferencia, GERVASIO PIRES, IMPERATRIZ e AURORA. Cartas para esta redacção para M. A.

PENSÃO ARAUJO — Optimos quartos com janellas no 1º. andar e 3 confortaveis, no pavimento terreo, assoalhados e entrada independente. Cosinha de 1ª. ordem dirigida agora por competente cosinheiro. Fornece marmitas a domicilio (um dos mais antigos fornecedores. Corredor do Bispo, 90. Phone 2560.

QUARTOS INDEPENDENTES — Em casa terrea, á RUA DA AURORA 263, alugam-se dois optimos quartos com janella e servidos de pia, tendo um delles entrada independente. Tratar na mesma, entrando pelo portão, á RUA MACHUELO.

QUARTOS — Aluga-se com janellas, entrada independente, limpos, a preços baratos, de 30$000 a 60$000 ao mez. RUA DIARIO DE PERNAMBUCO N.º 123, 2.º andar.

PREDIOS MODERNOS E ANTIGOS QUE SE VENDEM NA BOA VISTA — Vende-se uma casa moderna, com 4 quartos internos, corredor independente, toda forrada e mosaicada, assoalhada, em rua calçada recentemente, para 30 contos pelas chaves; uma outra nas proximidades da rua do Hospicio, com oitões livres, recuada, ajardinada, 4 quartos internos, 3 saneamentos, para 40 contos; uma outra na rua do Rosario da Bôa Vista, para 24 contos; uma outra para 70 contos em Fernandes Vieira; uma outra na rua João Ramos, para 25 contos com 4 quartos internos; uma outra na rua Esmeraldino Bandeira, para 60 contos; uma outra na rua das Creolas para 30 contos; uma outra na rua Cruz Cabugá, para 30 contos; uma outra em São José para 24 contos, na rua Vidal de Negreiros antiga; uma outra na rua Padre Floriano, para 20 contos; uma outra na rua de São João, moderna, para 26 contos; uma outra na mesma rua para 20 contos. Para informações com M. ACANTELLADO, rua da Imperatriz, n.º 94, 1.º andar, das 4 ás 5 horas.

SENHOR DO ALTO COMMERCIO — Deseja morar em casa de pequena familia distincta, pagando a metade das despesas. Prefere casa com garage. Cartas para A. Mattos, na posta restante do Jornal do Commercio.

TERRENO A' VENDA — Vende-se um optimo terreno situado no começo da rua D. Manoel Pereira, hoje Gouveia de Barros, na BOA VISTA, com 15,m00 de frente por 41,m60 de comprimento. A tratar á rua Francisco Jacintho, 156 — RECIFE.

TERRENOS PARA CULTURA — Arrendam-se 120 quadras de 50 braças, descançados, proximo da linha do bond e optimos para fornecimento de mandioca, á Fabrica de Farinha Panificavel, prestes a inaugurar-se. A tratar na rua Conde da Bôa Vista 100 e o DR. THEODOLO VALENÇA.

TRASPASSA-SE — O contracto de uma casa na Villa 4 de Outubro n. 29, Torre, e vende-se uma casa na rua João de Deus com terreno proprio, a tratar na Villa 4 de Outubro, 29, Torre, com Antonio Souza, ou na Leiteria Vesta, á rua do Hospicio n. 2.

VENDE-SE a casa á Rua do Aragão, 35, com 4 quartos, 2 salas, copa e mais dependencias. A tratar na mesma, das 9 ás 12 e das 14 ás 17 horas, ou na RUA CONDE DE IRAJA', 1007 — TORRE.

VENDE-SE — Um optimo terreno com 12.00 x 34.00, sito á rua Bispo Cardoso Ayres, annexo ao predio n.º 432, á mesma rua. Tratar á rua Real da Torre n.º 583.

VENDE-SE — Um optimo terreno na rua do Futuro, com 17 metros de frente e 36 de fundos, está murado, a tratar na mesma rua n. 279 — AFFLICTOS.

VENDE-SE a posse de uma casa na Villa Operaria 4 de Outubro, n.º 40. A tratar á RUA DA SAUDADE, 299.

VENDE-SE uma casa no ponto mais central da BOA VISTA, situada á RUA DO SOCEGO, N.º 71 com 2 salas, 2 quartos, uma saléta, cozinha, quarto sanitario e quintal, forrada e saneada. Trata-se no local acima, com SAUL FONSECA.

VENDE-SE uma mercearia e um banco na feira do ARRUDA com regular stock, apurando mensalmente 8 a 9 contos, como pode-se provar ao interessado, com todos os impostos em dia. O aluguel da casa é barato e tem commodo para familia. O motivo é o dono não querer mais negociar por ter 18 annos neste ramo. Vêr e tratar: RUA SALVADOR DE SA', 144 — P. PARADA. Junto a ENCRUZILHADA.

PRECISA-SE de um auxiliar de balcão para tecidos, que tenha pratica. Para tomar a frente do negocio. A tratar na AVENIDA BEBERIBE, 1644 — ARRUDA.

EMPREGOS

AMA — Para serviços de pequena familia de tratamento, precisa-se com urgencia. Exigem-se bôas referencias da sua conducta e paga-se bom ordenado. A' RUA DA AURORA, 139.

AMA PARA MENINO — Precisa-se de uma ama para menino, que durma na casa dos patrões, que tenha bom comportamento. A tratar na rua da Hora n. 714. Espinheiro.

COSINHEIRA — Para casal sem filhos e que durma em casa dos patrões, precisa-se de uma, á rua da Imperatriz, n. 227 — 1º andar.

COZINHEIRA — Precisa-se de uma que saiba bem os mistéres de sua profissão e trabalhar em fogão á gaz, para casa de pequena familia. Paga-se muito bem. Trata-se com D. SARAH, RUA AURORA, 49, 1.º, das 8 ás 12 e das 14 ás 17 1|2 horas.

DACTYLOGRAPHO — Rapaz com pratica de dactylographia, offerece os seus serviços a qualquer firma desta cidade. Cartas para: SEVERINO TRAJANO DA SILVA. Rua do Apollo n.º 178 (BARBEARIA).

ENFERMEIRA — Senhora sendo enfermeira diplomada, procura pessôa que precise de seus serviços e que esteja de viagem para o SUL. Acompanha doentes mentaes. A tratar na RUA DA IMPERATRIZ, 147, 2º.

OFFERECE-SE um rapazinho com 16 annos, sabendo ler e escrever. Esperto e asseado, sendo do interior. Qualquer serviço. A tratar á Travessa Oliveira n. 672, 1.º andar — Sto. Amaro — WALDEMAR SANTOS.

RAPAZ funccionario de importante firma commercial desta praça, desejando deixar por motivos que poderá explicar, com pratica de serviços de escriptorio, "steno-dactylographo-correspondente", apresentando o necessario diploma, conhecimentos de contabilidade, profissão que exerce na firma referida, offerece seus serviços no commercio desta cidade, em municipios ou em outros Estados, apresentando referencias. Cartas, por favor, na Posta Restante deste jornal para "PROFISSIONAL".

SENHORITAS — Maiores de 20 annos, activas e relacionadas, intelligentes e de bôa apresentação, encontrarão optima opportunidade para ganhar de 300$000 a mais por mez, em um ramo decente e interessante. Informações á RUA ANTONIO HENRIQUE, 97 (São José). Exige-se bôa referencia.

UMA MOÇA DE BOA APPARENCIA e com pratica de serviços de escriptorio, offerece-se como dactylographa, copista, ao commercio desta praça.
Cartas para F. R. no DIARIO, para V. N.

URGENTE PRECISAM-SE — Moças e rapaz, activos, independentes, como practicas-propagandistas da Companhia Chimica Norte-Americana. Optimas condições são garantidas (minimo 400$000 mensalmente). Apresentar-se: Agencia do JORNAL DO COMMERCIO — Rua Diario de Pernambuco n.º 50.

UMA pessôa chegada recentemente do interior do Estado, desejando comprar uns cincoenta contos de especies Estadual ou Federal, e, tambem, umas 4 casas para rendimento — quem tiver as mesmas e quizerem negocial-a, é só se dirigir ao DR. PACHECO DE MELLO SILVA, sito á rua da Imperatriz n.º 94, 1.º andar, das 3 ás 5 horas. Negocio urgente, por ter o mesmo senhor de embarcar para o sul do paiz.

PONTO PARA NEGOCIO

ALFAIATARIA — Em melhor ponto da cidade, muito afreguezada. Vende-se ou acceita-se um socio cortador competente que possa dispôr o mesmo do capital de 4.000$000. Informações: "A CAPITAL" — 1.º de Março n.º 76 — 1.º andar.

ATELIER SANTO ANTONIO — DE MLLE. MORAES — Confecção de vestidos para senhoras e creanças. Tailleurs, manteaux, etc. Enxovaes para casamentos e baptisados. Estando esta secção a cargo de contramestra especialisada, obedece rigorosamente ás ultimas exigencias da moda. Secção de machinas para: Plissados até 1m30 de largo, Royal, Cairel, ajour e cobrir botões. Maxima presteza na entrega e abatimentos especiaes para collegios e costureiras. Visitem o atelier para ver.
N. B. — Com a apresentação deste annuncio daremos um abatimento de 10 % em todos os nossos trabalhos.
Cambôa Carmo 99, 1º. (Rua Paulino Camara 99, 1º. andar.

BOM NEGOCIO — Vende-se uma quitanda, situada á Rua Coronel Suassuna n. 463, afreguezada. Urgente.

BELLA OPPORTUNIDADE — Traspassa-se um importante estabelecimento de hospedaria livre de todos os onus, com clientela seleccionada, fazendo movimento bem compensador, convindo para a moradia franca da familia do comprador. Acha-se localizado em magnifico ponto, em bella chacara. Facilita-se o traspasse. Informações por carta para a Caixa deste DIARIO, a VARELLA FILHO. O motivo não é quebradeira.

MODA E CONFECÇÃO — Modista competente acceita encommendas de vestidos para passeio, baile, capas, manteaux, roupinhas para creanças, etc. Avenida 17 de Agosto, 1020 — SANT'ANNA.

MERCEARIA — Vende-se uma em optimo ponto com um bom deposito de carvão e pequeno stock de mercadorias, aluguel baratissimo. A tratar com José Vicente, á rua Tobias Barreto n. 361. Negocio urgente.

NEGOCIO E MORADIA — Pouco aluguel — Vende-se fabrica de bolos e pastelaria, com muita ferramenta: caixas, chapas, bem barato. AVENIDA CRUZ CABUGA' 525.

TRASPASSA-SE — Um ponto commercial com os moveis e utensilios e sem estes.
O referido ponto poderá servir para mercearia, bar, café, restaurant, etc.
A tratar na praça Maciel Pinheiro n. 369.

VENDE-SE — O bem afreguezado Hotel Caxias, á praça da Independencia (no oitão do DIARIO DE PERNAMBUCO) numero 120, com optimo salão no pavimento terreo, prestando-se para qualquer um outro negocio, com 40 quartos mobiliados, fazendo bom negocio.
O motivo da venda é o proprietario ir para o Rio dirigir um dos grandes hoteis naquella cidade.

VENDE-SE — Um deposito de seccos. Avenida Caxangá n. 3092 — Iputinga.

VENDE-SE — Uma officina de concerto de chapéos, muito conhecida e bem afreguezada, por motivo do estado de saude do proprietario. Trata-se com o sr. PEDRO MARTINS. Rua da Concordia, 460, 1.º andar.

VENDE-SE — Uma Pensão, em magnifico local, casa ampla e arejada com tres pavimentos, grande quintal, quartos mobiliados, tendo freguezia distincta pagando bem. Para informações com o sr. SANCHO — Aurora n.º 529 — BAR, ou rua da União n.º 419.

VENDE-SE — Uma barbearia com duas cadeiras americanas legitimas e bancada, por 2.800$000, localizada á rua da Detenção. Trata-se á rua da Concordia 437.

VENDE-SE — Dois fiteiros de cigarros em optimos pontos da cidade. Tratar: Rua Direita n. 90.

VENDE-SE — Um piano Pleyel, 1|4 de cauda, em perfeito estado de conservação. Trata-se á rua 48 n. 783, Espinheiro.

ESCOLAS E CURSOS

AULAS DE INGLEZ — Pelos methodos mais modernos e de efficiencia absoluta. O alumno só fala inglez, desde a primeira lição. Portuguez pratico para estrangeiros. Aulas na Praça Maciel Pinheiro 328, 1.º andar, ou no domicilio do alumno. Traducções, versões, correspondencia. Prof. A. BORGES.

ESCOLA COMMERCIAL PRATICA — Curso de Portuguez, Inglez, Dactylographia, Taxhygraphia, e Escripturação Mercantil.
Se preferido estudar, venha assistir sem compromisso, uma aula do qualquer das materias acima e depois matricule-se onde lhe parecer melhor.
ESCOLA COMMERCIAL PRATICA, praça Maciel Pinheiro, 338, 1º. andar.

UMA SENHORA ESTRANGEIRA — Leciona allemão e francez, pelo methodo pratico e instructivo, leccionando tambem nas residencias dos alumnos. Preços modicos. A tratar na rua da Aurora n. 55, 2º. andar, das 9 ás 14 horas.

PIANOS

PIANO ALLEMÃO — Vende-se um optimo Piano Allemão com cordas cruzadas, cêpo de metal, lyra de ferro, cor clara e muito bem conservado. Vêr e tratar á RUA DA GLORIA, 339.

AUTOMOVEIS

AUTOMOVEL — Compra-se um carro Opel typo Olympia. A tratar á av. Manoel Borba, 119.

AUTOMOVEIS — Vende-se, URGENTE, 1 SEDAN FORD 29 e 1 BARATA tambem FORD 29, a Rs. 2.500$000 cada um. Avenida João de Barros n. 31 Acceita-se troca.

AUTOMOVEL — Vende-se um "Plymouth", quasi novo, typo 1938, placa 1697, do presente exercicio, matriculado em Junho ultimo, com pouca kilometragem, a tratar com SEVERINO RUFINO DE OLIVEIRA — Iguarassu', ou á rua das Florentinas n.º 164 — RECIFE.

FORD 29 — Vende-se um automovel FORD, typo aberto, 4 portas, recentemente pintado com todos os accessorios nickelados. Regulado para queimar alcool. Procurar sr. RODRIGUES — Rua do Imperador, 463 — Teleph. 6270.

UMA LIMOUSINE CHEVROLET — Matriculada este anno em muito bom estado de conservação, negocio á vista e urgente. Ver e tratar no caes de Santa Rita 162.

VENDE-SE — Um optimo e importante carro, para conductor de invalido, com todos os requisitos necessarios para o alludido fim. Preço de occasião. A tratar á Rua do Hospicio n.º 140.

VENDE-SE uma limousine CHEVROLET, modelo 1934, com pintura e pneus novos, motor em perfeito funccionamento. Tratar com o SR. LIMA, á Travessa Mathias de Albuquerque, n. 25.

VENDEM-SE — Automoveis Ford 1937, em optimo estado de conservação, a preços sem competidor. Rua do Brum, 653.

DIVERSOS

ATTENÇÃO — Procure vender seus moveis pelo melhor preço, pagamento immediato. Rua das Laranjeiras, 44 — Vende-se e troca-se.

ALCOOLATO DE CARICA MELISSA — Produz a bôa digestão e cura empachamentos, gazes, azia, mau halito, colicas e demais incommodos do Estomago e Intestinos — DROGARIA E PHARMACIA AMERICANA de Cicero D. Diniz.

BRONQUINO, XAROPE CONTRA TOSSE — De effeito seguro na tosse de qualquer natureza: Grippe, Bronchite, Asthma e Coqueluche. Deposito: Pharmacia Primor — Rua das Calçadas, n. 154 — RECIFE.

ARMAÇÕES DE PEROBA — Vende-se cinco importantes armações envidraçadas (typo vitrine) com portas que correm sobre trilhos, prestando-se para qualquer ramo de negocio. Comprimentos: 5 metros, 3m.55, 2m.30, 1m.73. Altura: 2m.55. Fundo: 0m.65. Vende-se qualquer uma separadamente, a preço de occasião. Um importante balcão com 2m.30 de comprimento e um metro de largura, contendo 24 gavetas. Um lindo balcão expositor, envidraçado, com 4 metros de comprimento, CAMBOA DO CARMO N.º 109.

CAVALLOS — Precisa-se de dois, com bôas apparencias, mansos, no minimo 7 palmos de altura. A tratar á AV. ROSA E SILVA 1116, de 8 ás 10 (AFFLICTOS). Inutil apresentar cavallos manhosos.

CALDEIRA — Precisa-se comprar uma em perfeito estado, de 50 a 100 HP. A tratar no escriptorio de RENDA, PRIORI & CIA. Rua Padre Muniz, 30.

COMPRA-SE — Um alambique para fabricar aguardente de capacidade minima 40 canadas completo ou não, inclusive cubas e esquenta garapa, caso esteja annexado ao alambique. Pagamento á vista. Procurar o sr. Barroso na casa Vantuil, á rua Nova n. 247.

CONTRA SARNA E COCEIRAS — E' o remedio ideal para toda a sorte de comichões pelo corpo e pelle aspera. Destroe radicalmente o parasita da sarna. Deposito: Drogaria e Pharmacia Americana, de Cicero D. Diniz.

CAES POLICIAES PUROS — A' rua Leonardo Cavalcanti n. 304, na JAQUEIRA, vendem-se diversos com dois mezes de idade, assim como pombos rabo de leque e papo de vento.

CONTRA PYORRHEA — Todos os que soffrem de pyorrhéa e inflammações dos dentes e das gengivas encontram a cura no Contra Pyorrhéa. E' o remedio por excellencia. DROGARIA E PHARMACIA AMERICANA, de Cicero D. Diniz.

DORES NAS COSTAS? — E' quasi sempre indice de inflammação nos pulmões. Não deixe ir adeante. Tome XAROPE DE ALHO DO MATTA E MACUCU. Dep: Drogaria e Pharmacia Americana, de Cicero D. Diniz.

DEPURATIVO — XAROPE DE [illegible] ANTI-RHEUMATICO — Remedio de prompto effeito contra a syphilis e suas manifestações. Excellente na cura do rheumatismo — Deposito: PHARMACIA PRIMOR — Rua das Calçadas, 154 — RECIFE.

ESTOMAGO DOENTE E FRACO — Não póde bem desempenhar as funcções. Fortifique-o com o Vinho Genciana, Calumba e Quina Composto. Deposito: DROGARIA E PHARMACIA AMERICANA de Cicero D. Diniz.

ELIXIR DE NOZ DE KOLA — Um dos melhores reconstituintes do organismo. Radical nos casos de prostação, debilidade cerebral, magreza, fraqueza de sangue e sempre que o organismo preciso de rehabilitação de forças. Restitue aos moços e aos velhos a alegria da vida. Use o Elixir de Noz de Kola — Deposito: DROGARIA E PHARMACIA AMERICANA, de Cicero D. Diniz.

ENERGIA — Vitalidade — Robustez — Os attributos que identificam os homens em plena juventude e que constituem a maior felicidade e a fonte de amôr e multiplicação do genero humano. Queres obter isto? Usae FITOGENOL. O Elixir de longa vida. Fabricado no Laboratorio da famosa AGUA RABELLO.

EMPACHAMENTOS — Dôres no estomago e Enxaquecas cedem logo com o uso do Alcoolato de Carica Melissa — Deposito: DROGARIA E PHARMACIA AMERICANA, de Cicero D. Diniz.

ELIXIR ANTI-ASTHMATICO — Verdadeiro prodigio na Asthma ainda mesmo ligada a lesões do apparelho circulatorio. Infallivel na bronchite asthmatica, alliviando os accessos até a completa cura. Deposito: DROGARIA E PHARMACIA AMERICANA, de Cicero D. Diniz.

INFORMAÇÕES DO DIA

HORARIO DOS ULTIMOS BONDS

DE RIO BRANCO, DIAS UTEIS

P. Uchôa	23.37
Pedro II	24.00
Pina	24.00
Aurora	00.01
Campo Grande	00.02
Magdalena	00.2
Espinheiro	00.05
Tegipió	00.10
Derby	00.10
Bôa Viagem	00.10
Dois Irmãos	00.10
Torre	00.10
Olinda	00.12
Casa Amarella	00.15
Beberibe	00.15
Varzea	00.18
Largo da Paz	00.23

HORARIO DOS TRENS

RECIFE A JABOATAO — *Partida*, 1.15 horas, 14.10, 18.27 e 21.40 diariamente; 6.44, 8.20, 12.42, 17.32 e 19.28, todos os dias excepto domingos.

RECIFE A CABO — *Partida*, 18.10, todos os dias excepto domingos.

JABOATAO A RECIFE — *Chegada*, 7.40, 13.15, 15.45; 17.46 e 21.45 diariamente; 6 horas, 7 horas, 12.15, 16.55 e 18.45, todos os dias, excepto domingos.

Partida, 6.20, nas terças, quintas e sabbados.

RECIFE A CABEDELLO E NATAL — *Partida*, ás 5.10 nas segundas, quartas e sextas-feiras.

NATAL E CABEDELLO A RECIFE — *Chegada*, 11.37, nas 3ª, 5ª e sabbados.

RECIFE A ALAGOA DE BAIXO — *Chegada*, 19 horas nas quartas, sextas e domingos.

Trem da Central para Alagôas de Baixo, sómente aos domingos, terças, quintas e sabbados.

RECIFE A MACEIO' — *Partida*: 17.45 diariamente.

MACEIO' A RECIFE — *Chegada*: 17.45 diariamente.

RECIFE A ITABAYANNA, LIMOEIRO e LAGOA COMPRIDA — *Partida*, 17.05 nas terças e sextas-feiras para Lagôa Comprida diariamente de Limoeiro e Itabayanna e nas quartas e sabbados de Lagôa Comprida.

RECIFE A S. CAETANO — *Partida*: 15.10, diariamente.

S. CAETANO A RECIFE — *Chegada*: 9.45, diariamente.

RECIFE A CATENDE — *Partida*, 15.25, diariamente.

AUTOMOVEIS DE PRAÇA

Preço official dos automoveis de praça, approvado em 12 de janeiro:

Primeira hora ou fracção	10$000
Primeira hora por inteiro	15$000
Cada meia hora ou fracção superior a 8 minutos	6$000

Corridas — Dentro dos limites dos seguintes trechos da Avenida Cleto Campello até á ponte de Afogados, Quartel do Derby, Quatro Cantos, Entroncamento, Avenida João de Barros até a igreja Hospital Pedro II, Cemiterio de Santo Amaro e rua do Lima — 5$000.

TELEPHONES INTERURBANOS

Taxa para um periodo inicial (3 minutos).

De Recife para:

São Lourenço	1$000
Jaboatão	1$000
Cabo	1$000
Páo d'Alho	1$000
Victoria	1$500
Escada	1$700

São Lourenço, Jaboatão e Cabo, 300 réis. Os minutos addicionaes serão cobrados por minuto: Victoria e Escada, 500 réis.

OMNIBUS

Movimento de chegada e partida dos auto-omnibus que trafegam na linha Norte, com horario dos dias uteis e dos domingos

Numero da chegada:

7754. João Pessôa — Chegada: 16.00; sahida: 5.40;
6780. Timbaúba — Chegada: 17.00; sahida: 6.2°.
6781. Limoeiro — Chegada: 16.30; sahida: 7.00;
6782. Limoeiro — Chegada: 17.30; sahida: 8.00;
6785. Limoeiro — Chegada: 8.00; sahida: 11.20;
5236. Surubim — Chegada: 8.00; sahida: 12.30;
6786. Umbuzeiro — Chegada: 7.00; sahida: 13.00;
6756. Itapissuma — Chegada: 9.00; sahida: 13.00;
6.753. Campina Grande (viagens ás 2as. 5as. e sabbados) — Chegada: 13.00; sahida: 12.00;
6783. Limoeiro — Chegada: 8.00; sahida: 14.00;
6752. Itabayanna — Chegada: 9.00; sahida: 14.00;
6784. Nazareth — Chegada: 8.00; sahida: 15.15;
6811. Tapera — Chegada: 7.00; sahida: 15.00 (aos sabbados parte ás
6812. Gloria de Goytá — Chegada:
6848. Flor sta dos Leões — Chegada: 8.00; sahida: 15.40;
6751. Campina Grande (viagens ás 2as 4as e 6as.) — Chegada: 13.00; sahida: 12.00;
6849. Timbauba — Chegada: 8.30;
6793. Vicencia — Chegada: 8.00; da Detenção nº 131, sahida: 15.00.
7.00; (aos domingos a partida é ás 8.00);
6795. Victoria — Chegada: 8.00 sahida: 17.30; (aos domingos parte ás 8.30);
6796. Victoria — Chegada: 8.30; sahida:

auto-omnibus das linhas Centro e Sul

Numero da chega:

6794. Victoria — Chegada: 8.00; sahida: 9.00; sahida: 14.00 (aos sabbados parte ás 13.30);
6818. Caruaru' — Entrada: 8.30; sahida: 15.50;
6702. Bonito — Entrada: 9.00; sahida: 14.30);
15.00 (não viaja nas 4as. sabbados e domingos);
6846. Caruaru'. — Entrada: 8.30; sahida: 15.00 (não viaja aos domingos);
6816. Barreiros — Entrada: 9.00; sahida: 14.30;
6850. Barreiros — Entrada: 9.30; sahida: 15.00 (aos domingos, partida ás 14.30);
6796. Rio Branco — Entrada: 13.30. sahida: 5.30 (viaja ás 2as., 5as. e domingos);

AVISOS E EDITAES

OMNIBUS PARA SÃO VICENTE

A firma B. Pinto & Cia. Ltd. antiga Empreza B. Pinto, avisa aos interessados que inaugurou hontem, 5 do corrente, a linha RECIFE-SAO VICENTE, partindo o omnibus da Estação das Sopas, á rua da Detenção, n.º 131, (phone 6592) ás 14,30, diariamente, e dáquella cidade ás 4.30.

Avisa mais que, a partir desta data, fica alterado o horario para TIMBAÚBA, que será de 15,30 em logar de 15 horas, partindo da Estação.

OMNIBUS DE 1.ª CLASSE

PREÇO DE PASSAGEM:

Para Timbaúba	5$000
" Macapá	8$000
" São Vicente	10$000

"CLUBE PORTUGUÊS"

Aos nossos dignos Socios e suas Exmas. Familias, scientificamos que, no proximo domingo, 9 do corrente ás 20 horas, realizar-se-á uma animada "Serenata ao Luar", com o concurso de distinctos elementos da nossa elite social.

Não haverá reserva de mesas, e o traje a passeio.

Abrilhantará a Jazz Band Academica e Regional.

A Direcção.

AVISO
Dr. W. J. DE ALMEIRA

CIRURGIAO DENTISTA

com consultorio a rua Sigismundo Gonçalves n.º 102-1.º (em frente a Sul America) avisa aos seus clientes e amigos que tendo se ausentado para o sul do Paiz entregou o exercicio de sua clinica ao Dr. Paulo Martins Filho.

HIGH. BRIGADE

AVISO

Tendo o paquete acima terminado a sua descarga para os Armazeis 2 e Frigorifico das Docas, venho por intermedio da presente communicar a todos os recebedores de carga geral pelo mesmo que, só acceitarei qualquer reclamação, sendo a mesma feita dentro do prazo de 3 (tres) dias a contar desta data.

Recife, 7 de Outubro de 1938.

M. Naughton Rumbo
Agente.

ARTHRITISMO-GOTA-RHEUMATISMO
LYCETOL
GRANULADO DE GIFFONI-O MELHOR DISSOLVENTE DO ACIDO URICO
FRANCISCO GIFFONI & CIA.-RUA 1º DE MARÇO, 17 - RIO

USINA SANTA THERESINHA S/A

ACÇÕES RECOLHIDAS

Convidamos os possuidores de acções da Usina Santa Theresinha S/A. da emissão de 2 de Abril de 1928. ao portador, a virem á séde desta Empresa á Rua do Brum, 61 nesta cidade do Recife, Estado de Pernambuco, para o fim de trocarem as referidas acções pelas da nova emissão de 12 de Agosto de 1932, feita em virtude do incendio dos nossos escriptorios em 6 de Outubro de 1930, á Avenida Marquez de Olinda, 200, quando foi extraviada grande parte daquella referida emissão de 2/4/28, que desse modo fica sem nenhum valor.

Recife, 25 de Agosto de 1938.

A Directoria.

SOCIEDADE ACADEMICA DE MEDICINA

Assembléa Geral Ordinaria

1.ª Convocação

De ordem do sr. Presidente ficam convidados pelo presente edital todos os socios desta sociedade para a sessão de Assembléa Geral Ordinaria a realizar-se no dia 10 do corrente, ás 14 horas, na Faculdade de Medicina do Recife, afim de proceder-se a eleição da Directoria para o periodo de 1938 a 1939, de accordo com o art. 50.º dos Estatutos.

Recife, 7 de Outubro de 1938.

Feliciano Jorge
2.º Secretario.

USINA SANTA THERESINHA S/A

ACÇÕES EXTRAVIADAS

Avisamos a quem interessar possa que as acções ao portador de nossa empresa, de ns. 3.196 a 3.199, 5 801 a 6.060 e 10.801 a 10.960, da emissão de 2 de Abril de 1928, emissão esta já recolhida, foram extraviadas em 6 de Outubro de 1930, da nossa séde, naquelle tempo á Avenida Marquez de Olinda n. 200, nesta cidade do Recife, Estado de Pernambuco, por occasião do incendio e depredações nos armazens da firma J. Pessôa de Queiroz & Cia., sendo, portanto, titulos de nenhum valor para os seus detentores, em virtude de ser uma emissão recolhida, e ainda, porque, decorridos 8 annos, ninguem se apresentou como proprietario dos mesmos titulos.

Recife, 25 de Agosto de 1938.

A Directoria.

O menor annuncio no melhor jornal, implica no maior reclame.

Dr. PAULO MARTINS FILHO

CIRURGIAO DENTISTA

Communica aos seus clientes e amigos que transferiu o seu consultorio para a rua Sigismundo Gonçalves n.º 102, 1.º.

COMMISSAO DE SALARIO MINIMO DE PERNAMBUCO

EDITAL DE NOTIFICAÇAO

DECLARAÇAO DE SALARIO PELOS EMPREGADORES

Nos termos do artigo 33 do Regulamento approvado pelo Decreto-Lei n.º 399 de 30 de abril do corrente ano, que institue as commissões de salario-minimo, ficam notificados todos os individuos, emprezas, associações, syndicatos, companhias ou firmas que tenham a seu serviço empregados ou operarios, que serão, atravéz de agentes proprios, coletadas por esta commissão de salario minimo, funccionando no edificio do Conselho Legislativo do Estado, as indicações dos salarios mais baixos, e effectivamente pagos, com a discriminação dos serviços desempenhados pelos trabalhadores, conforme modelo approvado.

Recife, 4/10/938.

Andrade Bezerra
Presidente.

CLUB INTERNACIONAL DO RECIFE

— FESTA DO BRILHANTE

A Directoria tem o prazer de communicar que se realizará HOJE a annunciada "festa do brilhante", quando será sorteada riquissima joia que se acha em exposição na Joalheria Louvre. Tocarão as orchestras do Bando Academico e Typica. Pede-se a apresentação da carteira com o recibo do mez.

Mesas: reservadas previamente

Traje: smoking.

Inicio: 22 horas

A DIRECTORIA.

AVISOS FUNEBRES

FALLECIMENTO

A familia do DR. CAETANO CORREIA DE QUEIROZ MONTEIRO communica aos seus parentes e amigos o fallecimento do seu prezado chefe hontem ás 3 e meia horas na Rua D. Bosco, 961, nesta Cidade e convida a todos para assistirem o seu enterramento que se realizará hoje ás 10 horas no Cemiterio de Santo Amaro, sahindo o feretro da casa onde se deu o obito.

MANOEL FRANCISCO ANGRIRAS

30.º DIA

A familia Manoel Francisco Angriras convida seus parentes e amigos para a missa de 30.º dia que, em suffragio de seu prezado e inesquecivel, pae, irmão, sogro, avô, tio e primo — MANOEL FRANCISCO ANGRIRAS, — fará celebrar no dia 10 do corrente ás 8 horas na Matriz da Bôa-Vista.

Agradece penhorada aos que se dignarem comparecer.

SANTA CASA DE MISERICORDIA DO RECIFE

CORONEL VICENTE CYSNEIROS CAVALCANTI

A Junta Administrativa da Santa Casa de Misericordia, fará celebrar missa de requiem por alma do ex-Provedor, no sabbado 8 do corrente, ás 8 horas na Igreja de N. S. do Paraiso, trigesimo dia do seu fallecimento.

ANNA JANUARIA LAGES DIAS (NANUZA)

SETIMO DIA

Flavia Lages Fernandes, Constança Lages Ribeiro, Raymundo Honorio da Silva, mulher, filhas e genros (ausentes), Manoel Alves Pereira Guerra, mulher e filhos, Benedicto Nunes da Silva, mulher e filhos, Jorge Gonçalves Fernandes, mulher e filhos (ausentes) convidam aos seus parentes e amigos para assistirem ás missas que mandam celebrar por alma de sua mui estimada, irmã, cunhada e tia — NANUZA — no dia 8 do corrente (sabbado) ás 6 1|2 no Convento de São Francisco em Olinda e ás 8 horas na Ordem 3.ª de São Francisco desta Cidade.

Agradecem penhorados a todos que comparecerem a este acto de piedade christã.

INDICADOR PROFISSIONAL

MEDICOS

PROF. DR. ARTHUR DE SA'
Avisa que estará ausente do Recife, somente, entre 2 e 9 de Outubro proximo.
No dia 10 reassumirá o exercicio da sua clinica.

DR. J. DE ANDRADE MEDICIS
Docente da Faculdade de Medicina
CLINICA DE OUVIDOS, NARIZ E GARGANTA
Consultorio: Rua Joaquim Tavora, 90 - 1.º — Das 11 ás 12 e das 14 ás 17 horas
Residencia: Rua Visconde de Goyanna, 821 — Telep. 2322

HEMORRHOIDES — HERNIAS — VARIZES — HYDROCELES
Cura radical sem operação e sem dôr. Tratamento das doenças do recto e do anus
TUMORES MALIGNOS (Cancer) — Tratamento por electro-coagulação
CIRURGIA PLASTICA — Correcção de defeitos — rugas — cicatrizes — Signaes.
CIRURGIA GERAL — Tumores do Utero — Ovario — Apendicite — Fracturas, etc.
DR. JOAO ALFREDO
Cursos de aperfeiçoamento na Allemanha e na França
CONSULTORIO — Rua da Aurora, 77, 1.º andar, das 15 ás 18 horas

HEMORRHOIDAS — CURA GARANTIDA SEM OPERAÇÃO E SEM DOR
Dr. Dourado de Azevedo
(Ex-assistente do prof. Pitanga Santos)
ESPECIALIDADES: — DOENÇAS DO RECTO E ANUS
Cura garantida das fistulas anorectaes. Seguro tratamento dos estreitamentos do recto, rectites, anite etc. Diathermo-coagulação dos tumores malignos. Applicação das ONDAS ULTRA-CURTAS nos casos rigorosamente indicados da especialidade. Tratamento da prisão de ventre funccional
Rua Larga do Rosario n.º 133 — 1.º
Das 9 ás 12 e de 2 ás 6 horas
Phone, 6548

CLINICA DO
DR. JOAO ASFORA
Chefe do Serviço de Tisiologia da Brigada Militar do Estado
Especialista em doenças dos pulmões, pleuras, bronquios. Tratamento da tuberculose pulmonar pelo Pneumotorax e demais processos.
Serviço de Raios X
Consultorio, Rua Duque de Caxias, 292 — 1.º andar.
Residencia, Rua Porto Carreiro, 4 — Phone 28413.
Consultas diarias das 10 ás 12 e das 14 ás 18 horas
RECIFE

DR. Raimundo Cavalcanti Uchôa
Clinica medica em geral. Affecções proprias da velhice. Tratamento medico, regimens alimentares, normas de trabalhos, exercicios physicos, conselhos de ordem geral, etc., para pessôas maiores de 50 annos. Tratamento racional da velhice precoce
Consultorio: Rua Sigismundo Gonçalves, 113 — 1.º andar
Residencia: Rua Henrique Dias, 295 (Antiga da Estancia)
TELEPHONE, 2382
— RECIFE — PERNAMBUCO —

RAIOS X
DR. RUY CALDAS
Radiodiagnostico em geral
Relevographia e radiographias em serie para o diagnostico preciso das doenças do apparelho digestivo
Consultorio: Rua da Imperatriz, 147 — 1.º andar — Phone, 2047
De 10 ás 12 e de 2 ás 5
Residencia: Avenida Cons. Rosa e Silva, 1055

TRATAMENTO DAS MOLESTIAS DE SENHORAS, VIAS URINARIAS, SYPHILIS E HEMORRHOIDAS
PROF. DR. LUIS S. DE GO'ES
Da Faculdade de Medicina e das Escolas de Pharmacia e de Odontologia do Recife
Consultorio: Rua João Pessôa, 155
Residencia: Rua 7 de Setembro — n.º 280
Consultas diarias de 9 ½ ás 12 e das 14 ás 16 horas

Doenças de senhoras
Dr. DJAIR BRINDEIRO
Rua do Principe, 464
Telephone n.º 2455
Duque de Caxias, 292
Das 14 ás 16 horas

Figado-estomago-intestinos
Coração-aorta-rins
Doenças nervosas
Dr. ZACHARIAS MACIEL
(Consulta em hora marcada)
Rua Duque de Caxias, 288-1.º
Telephone — 2738

DR. DI LASCIO
Ex-interno do Hospital de Alienados (Serviço do Prof. Ulysses Pernambucano). Medico Interno do Sanatorio Recife
Doenças Nervosas e mentaes
Consultorio: Rua João Pessôa, 372, 2.º andar (Edificio d'A Primavera) — Phone, 6877 — De 15 ás — 18 horas —
Resid.: Sanatorio Recife — Rua Pereira da Costa n.º 293
Phone, 2070

OLHOS, OUVIDOS, NARIZ, GARGANTA
DR. Bôanerges Pereira
Chefe das clinicas de olhos, ouvidos, nariz e garganta, da Brigada Militar; do Corpo Medico do Hospital Portuguez
Consultas diarias de 10 ás 12 e de 14 ás 18
Consultorio — Rua João Pessôa, 202 — 1.º andar
Residencia — Rua do Cupim, 53 — Afflictos — Fone, 28617

DR. PAULO AMARAL
Assistente da I. Clinica Cirurgia do Hospital Santo Amaro
CIRURGIA — UROLOGIA — GINECOLOGIA
Doenças dos rins, bexiga, uretra e prostata. Blenorrhagia e suas complicações no homem e na mulher
Consultorio: Rua 1.º de Março, 79 1.º andar
Das 10 ás 12 e das 16 ás 18 horas
Residencia: Av. Manoel Borba, 822

DOENÇAS DE SENHORAS
ESPECIALISTA
DR. MARTINIANO FERNANDES
Consultorio: — Imperatriz, 213 — 1.º andar
Residencia: — Rua Anthenor Navarro, 138
— PHONE: 28386 —

DR. ARNALDO MARQUES
Professor Cathedratico de Clinica Propedeutica Medica da Faculdade de Medicina
Chefe de Clinica do Hospital Portuguez
Diagnostico e tratamento de doenças internas, especialmente do Coração, Aorta, Baço, Figado Ganglios e Rins
Consultorio: Rua João Pessôa, 371, 1.º andar — Telepaone, 4215
De 11 1|2 ás 12 1|2 e de 4 1|2 ás 6 1|2 da tarde
Residencia: Rua das Pernambucanas, 294 — Telep. 28618

CLINICA ESPECIALIZADA NAS DOENÇAS DO APPARELHO DIGESTIVO
DR. POPPE GYRAO
(Do Departamento de Saúde Publica)
Tratamento radical das gastrites e das ulceras do estomago e do duodeno. Doenças intestinaes inflammatorias. Tratamento das colites pelo processo de SCHOTTMULLER. Hepathopathias difusas latentes e graves (figado adiposo e atrophia do figado). Tratamento medico da APENDICITE, nos casos indicados. Syphilis e Tuberculose do apparelho digestivo
CONSULTORIO: Edificio Sloper, Rua Nova, Sala, 21 — 2.º andar (elevador)
De 10 ás 12 e de 3 ás 4 horas
RESIDENCIA: Rua da Concordia n.º 193 — Phone, 6754

DOENÇAS DA MULHER
Vias Urinarias. — Partos
DR. RUBENS DE LIMA
Consultorio e residencia
CONCORDIA, 225
Das 3 ás 6
Preços modicos ao alcance de — todos —

Prof. ARSENIO TAVARES
Cathedratico de clinica cirurgica da Fac. de Medicina — Chefe de clinica cirurgica do "Hospital do Centenario" — Chefe de clinica Ginecologica da "Maternidade"
Cirurgia geral — Vias urinarias Ginecologia Partos
Cons: Joaquim Tavora, 89 — 1.º
Das 14 ás 17 horas
Residencia: Praça do Derby, 109
Telephone, 28179

DR. ALCIDES BENICIO
Chefe do Laboratorio do Hospital de Alienados
Curso de aperfeiçoamento no Rio e São Paulo
Exames de sangue, liquor, urina, fezes, escarros, pus, etc. Analyse completa de liquido cefalo-raquiano para diagnostico das formas nervosas da syphilis. Reacções coloidaes e de floculação (Muller, Kahn, Meinicke e Kline). Reacção de desvio do complemento para cisticercose. Provas manometricas para diagnostico das compressões nervosas. Lipiodol-diagnostico
Laboratorio: Imperatriz, 110-1.º, De 8 ás 12 e de 14 ás 18 horas. Telephone, 2561
Residencia: Conselheiro Portella n.º 204 — Telephone, 28036

DR. ERNESTO ROESLER
Molestias de Senhoras. Molestias internas. Tumores malignos. Fibromas
Radium. Raios X. Diathermia Electrotherapia
INSTITUTO DE RADIUM E RADIOLOGIA
(Defronte do Hotel Central)
Phone, 2497

CLINICA DO
Dr. M. Gomes da Silva
Chefe de Serviço de Tuberculose do D. S. P. de Pernambuco
Ex-interno e medico-interno do Hospital Oswaldo Cruz e 1.º assistente da cadeira de Clinica de Doenças tropicaes. Molestias infectuosas da Faculdade de Medicina — do Recife —
Especialista em doenças dos pulmões, bronquios e pleuras. Tratamento da Tuberculose pulmonar pelo pneumotorax artificial e outros processos
RAIOS X
Apparelho portatil para exames em domicilios
Attende chamados do interior para serviços de Raios X
Consultorio: Praça Maciel Pinheiro, 345 — das 2 ás 5 horas
Residencia: Rua do Riachuelo, 475
PHONE, 2404
— RECIFE —

DOENÇAS DA CREANÇA
DR. EDECIO CUNHA
Especialista do Departamento de Saude Publica do Hospital Infantil e da Liga contra Mortalidade Infantil
Tratamento da Asthma Infantil. Doenças nervosas da creança. Cura da engorda
Consultorio: — Edificio Sloper, Sala 21, 2.º andar. Das 10 ás 12 e das 15 ás 18 horas
Residencia: — Rua da Hora n. 620. Espinheiro — Phone: 28534

CLINICA DE OUVIDOS NARIZ E GARGANTA DO
DR. SYLVIO CALDAS
Ex-Assistente do Prof Sanson
Assistente da Faculdade de Medicina. Medico especialista dos hospitaes Pedro II e Portuguez
Tratamento da obstrução nasal e suas consequencias (resfriados frequentes, accessos de espirros, asthma nasal, aerophagia catarro do nasopharinge, zôadas dos ouvidos)
Tratamento sem operação das sinusites e das dôres de cabeça de origem nasal, nos casos indicados methodo de Proetz
Tratamento das supurações chronicas do ouvido pela eletroterapia
Consultorio: Rua da Imperatriz n.º 218. (Altos da Pharmacia Silva Ferreira). Consultas: Pela manhã, das 10 ás 12. A' tarde, das 3 em deante. Residencia: Avenida 17 de Agosto n.º 744 — SANT'ANNA — Telephone, 28056 —

CLINICA DE MOLESTIAS DE — OLHOS —
DR. BARRETTO LINS
Antigo chefe de clinica do Dr. Ribeiro dos Santos, (da Bahia) com pratica dos Hospitaes de Vienna, d'Austria (Serviço do Prof. Dr. Fucks) e dos Hospitaes de Paris. (Clinica do Prof. Dr. Terrien)
Consultorio — Rua João Pessôa n.º 356 — 1.º andar. Phone, 6906
Consultas: Pela manhã de 9 ás 12 á tarde, de 15 ás 17 horas

DR. HERMOGENES DE MIRANDA
Clinica medica, partos, molestias das senhoras, vias urinarias e syphilis
Tratamento radical e garantido da Blenorrhagia e suas consequencias no homem e na mulher
Cura das METRITES e das molestias do Utero por processo especializado
CONSULTORIO: Rua Duque de Caxias, 217 — 1.º andar
— Phone: (Por favor) 6063 —
RESIDENCIA: Rua Castro Alves, 87
ENCRUZILHADA

DR. A. TEMPORAL
Cirurgia — Molestias do apparelho genito urinario do homem e da mulher
Assistente da 2.ª clinica Cirurgica do Hospital Santo Amaro
(Serviço do Prof. Barros Lima)
Residencia: Rua Luiz do Rego, n.º 364 — Telephone, 2582
Consultorio: Rua Aurora, 63 - 1.º

DR. FONSECA LIMA
Da Faculdade de Medicina e dos Hospitaes Infantil Manoel de Almeida e Santo Amaro
Curso de aperfeiçoamento na França, Allemanha e Austria
Cirurgia Geral — Ginecologia — Vias Urinarias
Cirurgia Infantil — Ortopedia e Eletroterapia
Tratamento dos Cancers
Consultorio: Rua Nova, 345 (Edificio Sloper) — Sala 24-2.º andar (elevador) — Telephone, 6354
Consultas das 11 ás 12 e das 15 ás 18 horas. Aos sabbados, das 10 ás 12 horas. Residencia: Rua do Futuro, 913 — Telephone, 28521 — Recife

ADVOGADOS

VIRGILIO CORDEIRO
advogado
Av. dos Estados, 74
Fone 1724
JOÃO PESSÔA

Prudenciano de Lemos
ADVOGADO
Causas civel, commercial e criminal. Defesas no Jury. Encarrega-se de inventarios
Expediente: 10 ás 11|30 e 14 ás 16 horas
Escriptorio: Avenida Rio Branco, 126 — 1.º, Sala, 2 — Phone, 9020
— RECIFE —

ESCRIPTORIO DE ADVOCACIA
— DO —
DR. ANICETO RIBEIRO VAREJAO
Causas civeis commerciaes, criminaes e trabalhistas em todo o Estado
Escriptorio: Edificio do Banco Auxiliar do Commercio, Sala, 43 — 4.º andar —
Telephone, 6946
Residencia: Rua 15 de Novembro n.º 798 — Coqueiral
TEGIPIO'

ILEGÍVEL

N A V E G A Ç Ã O

Companhia Carbonifera Rio-Grandense

SERVIÇO RAPIDO E REGULAR DE CARGA

PARA O SUL:

"C A X I A S"

Esperado no dia 10 de Outubro, sahirá no dia 12, para: RIO, SANTOS, RIO GRANDE, PELOTAS e PORTO ALEGRE.

"M A C E I O'"

Amanhecerá no dia 17, sahirá no dia 19, para: RIO, SANTOS, RIO GRANDE, PELOTAS e PORTO ALEGRE.

PARA O NORTE

"O L I N D A"

Amanhecerá no dia 9 de Outubro, sahirá no dia 10 para: CABEDELLO, NATAL, FORTALEZA e PARNAHYBA (VIA TUTOYA).

"C H U Y"

Amanhecerá no dia 23 de Outubro, sahirá no dia 24 para: CABEDELLO, NATAL, FORTALEZA e PARNAHYBA (VIA TUTOYA).

Agentes: PINTO, ALVES & CIA.

RUA DO BRUM N.º 27 Telegs. BUTIA' TELEPHONE 9-4-5-9

LLOYD NACIONAL S. A.

AVENIDA ALFREDO LISBOA N. 10 — Phones: Secção de Fretes n. 9297 — Informação n.. 9214 —

VAPORES PA RA O SUL

ARATANHA — Esperado dos portos do norte no dia 10, segunda-feira, sahirá no mesmo dia para: MACEIO', BAHIA, RIO DE JANEIRO, SANTOS, PARANAGUA' e ANTONINA.

ARATIMBO' — Esperado do porto de CABE DELLO no dia 13, quinta-feira, sahirá no mesmo dia, para: MACEIO', BAHIA, VICTORIA, RIO DE JAN EIRO, SANTOS, RIO GRANDE, PELOTAS e PORTO ALEGRE.

VAPORES PA RA O NORTE

ARAGANO — Esperado dos portos do sul no dia 8, sabbado, sahirá no domingo 9, para: CABEDELLO, NATAL, AREIA BRANCA, FORTALEZA, MARANHÃO e BELEM.

ARATIMBO' — Esperado dos portos do sul no dia 12, quarta-feira, sahirá no mesmo dia, para: CABEDELLO.

AGENTE: ULYSSES CORREIA

MALA REAL INGLEZA

(Royal Mail Lines Ltd.)

PARA A EUROPA "H. PRINCESS"

Esperado neste porto no dia 20 de Outubro, sahindo depois de indispensavel demora para os portos de:

Las Palmas, Lisbôa, Boulogne e Londres.

VAPORES ESPERADOS

"H. Brigade"	4-11-938
"Almanzora"	17-11-938
"H. Monarch"	2-12-938
"H. Chieftain"	16.12-938
"H. Princess"	30.12-938
"Almanzora"	12-1-939

PARA O SUL "H. PATRIOT"

Esperado neste porto no dia 21 de Outubro, sahindo depois de indispensavel demora para os portos de:

Rio de Janeiro, Santos, Montevidéo e Buenos Ayres.

VAPORES ESPERADOS

"Almanzora"	28-10-938
"H. Monarch"	4-11-938
"H. Chieftain"	18-11-938
"H. Princess"	2-12-938
"H. Brigade"	16-12-938
"Almanzora"	23-12-938

PARA PASSAGENS, E MAIS INFORMAÇÕES, COM O AGENTE

M. NAUGHTON RUMBO

Rua do Bom Jesus, 226 — Phone: 9112

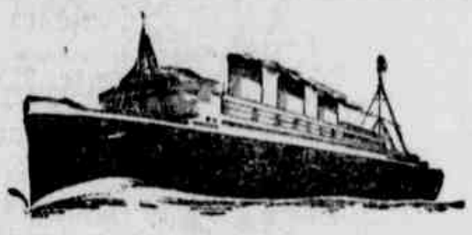

HAMBURG-SUEDAMERIKANISCHE DAMPFSCHFFFAHRTS-GESELLSCHAFT

(Companhia Hamburgueza Sul-Americana)

SERVIÇO REGULAR DE PAQUETES

PARA O SUL: —		PARA A EUROPA: —	
CAP. NORTE	15.10	GEN. OSORIO	9.10
ANTONIO DELFINO	5.11	GEN. SAN MARTIN	31.10
CAP. NORTE	24.12	GEN. ARTIGAS	21.11
GEN. OSORIO	28. 1	GEN. SAN MARTIN	9.01
CAP. NORTE	4. 2	ANTONIO DELFINO	12. 2

SERVIÇO REGULAR DE CARGUEIROS

Chegados de Hamburgo:		Sahidos para Hamburgo:	
CORRIENTES	19.10	CORDOBA	13.10

Informações com os agentes:

HERM. STOLTZ & C.º

AV. MARQUEZ DE OLINDA, 35 — PHONE 9-0-1-3

SERVIÇO AEREO CONDOR

Modernissimos aviões JU 52 ligam com a maxima segurança e pontualidade BRASIL URUGUAY ARGENTINA CHILE BOLIVIA PERU'

BRASIL — EUROPA em 2 dias via "Condor-Lufthansa"

SYNDICATO CONDOR LTDA.

Agentes:

HERM. STOLTZ & CO.

Av. Marquez de Olinda, 35

— Recife —

Telephone 9013

CONPANHIA NACIONAL DE NAVEGAÇÃO COSTEIRA

VIAGENS RAPIDAS DE RECIFE A PORTO ALEGRE EM 10 DIAS Endereço Telegraphico: COSTEIRA-RIO — Caixa Postal 1023 — RIO —: DE JANEIRO :—

SERVIÇO RAPIDO DE PASSAGEIROS E CARGA

VAPORES PARA O SUL: —

"I T A N A G E'"

Esperado dos portos do norte no dia 6 de Outubro, quinta-feira, sahirá no mesmo dia, para:

Maceió, Bahia, Victoria, Rio de Janeiro, Santos, Rio Grande e Porto Alegre.

(Para Victoria, não receberá carga).

Recebemos cargas para os portos de: Aracajú, Ilheus, São Francisco e Itajahy, com cuidadosa baldeação em Rio de Janeiro e para Pelotas, com transbordo em Rio Grande.

"I T A Q U E R A"

Esperado do porto de Cabedello no dia 8, sabbado, sahirá no mesmo dia, para:

Maceió, Bahia, Victoria, Rio de Janeiro, Santos, Paranaguá, Antonina, Florianopolis, Imbituba, Rio Grande, Pelotas e Porto Alegre.

Recebemos cargas para os portos de: Aracajú, Ilheus, São Francisco e Itajahy com cuidadosa baldeação em Rio de Janeiro.

"I T A I M B E'"

Esperado dos portos do norte no dia 13 de Outubro, quinta-feira, sahirá no mesmo dia, para:

Maceió, Bahia, Victoria, Rio de Janeiro, Santos, Rio Grande e Porto Alegre.

(Para Victoria, não receberá carga).

Recebemos cargas para os portos de: Aracajú, Ilheus, São Francisco e Itajahy, com cuidadosa baldeação em Rio de Janeiro e para Pelotas, com transbordo em Rio Grande.

"I T A B E R A'"

Esperado do porto de Cabedello no dia 15 de Outubro, sabbado, sahirá no mesmo dia, para:

Maceió, Bahia, Victoria, Rio de Janeiro, Santos, Paranaguá, Antonina, Florianopolis, Imbituba, Rio Grande, Pelotas e Porto Alegre.

Recebemos cargas para os portos de: Aracajú, Ilheus, São Francisco e Itajahy, com cuidadosa baldeação em Rio de Janeiro.

"A R A R A N G U A'"

Esperado dos portos do norte no dia 20, quinta-feira, sahirá no mesmo dia, para:

Maceió, Bahia, Victoria, Rio de Janeiro, Santos, Rio Grande e Porto Alegre.

(Para Victoria, não receberá carga).

Recebemos cargas para os portos de: Aracajú, Ilheus, São Francisco e Itajahy, com cuidadosa baldeação Ri deo de Janeiro, para Pelotas, com transbordo em Rio Grande.

VAPORES PARA O NORTE: —

"A R A R A N G U A'"

Esperado dos portos do sul no dia 7 de Outubro, sexta-feira, sahirá no mesmo dia, para:

Natal, Fortaleza, São Luiz e Belem.

Recebemos cargas para os portos de: Santarem, Obidos, Parintins, Itacoatiara e Manaus, com cuidadosa baldeação em Belem.

"I T A Q U E R A"

Esperado dos portos do sul no dia 7 de Outubro, sexta-feira, sahirá no mesmo dia, para: Cabedello.

"I T A H I T E'"

Esperado dos portos do sul no dia 13 de Outubro, quinta-feira, sahirá no mesmo dia, para:

Areia Branca, Fortaleza, São Luiz e Belem.

Recebemos cargas para os portos de: Santarem, Obidos, Parintins, Itacoatiara e Manaus, com cuidadosa baldeação em Belem.

Para os vossos seguros MARITIMOS, TERRESTRES e de ACCIDENTES DO TRABALHO, dae preferencias as COMPANHIAS LLOYD SUL AMERICANO e LLOYD INDUSTRIAL SUL AMERICANO, da ORGANIZAÇAO LAGE — Informações com o agente JOSE' SICUPIRA — Edificio da COSTEIRA — Phone: 9-2-1-4 — RECIFE.

A Companhia não se responsabiliza pelos recibos em protocollo que não apresentarem a assignatura de seu funccionario. — VALORES: — Os valores contendo valores serão recebidos pela agencia no dia da sahida dos paquetes até 11 horas. — PASSAGENS: — As passagens, encommendas somente serão reservadas até a antevespera da sahida do vapor.

Informações com o Agente: — ULYSSES DE F. CORREIA

AVENIDA ALFREDO LISBOA — Edificio COSTEIRA

TELEPHONES: Secção de fretes: 9-2-9-7 — Informações: 9-2-1-4

ESCOLA REMINGTON

DIRETOR: EMILIO KUHLMANN

HA MAIS DE 18 ANNOS A ESCOLA REMINGTON PREPARA E COLLOCA ALUMNOS NO COMMERCIO DE PERNAMBUCO

ESTA SEGURA ORIENTAÇAO CONSTITUE UM HONROSO PATRIMONIO E A JUSTA CAUSA DA PREFERENCIA QUE LHE VOTAM AS PESSOAS DESEJOSAS DE INGRESSAR, COM EXITO, NA VIDA COMMERCIAL

ESCOLA REMINGTON—Director EMILIO KUHLMANN

A ESCOLA QUE PREPARA E COLLOCA SEUS ALUMNOS

— MATRICULAS SEMPRE ABERTAS —

RUA NOVA, 259, 1.º andar

4$500

E' quanto custa o prato do dia, a escolher, no

BAR NORMANN

á rua Diario de Pernambuco, 111. As quintas-feiras Dobradinha com feijão branco e aos sabbados suculenta feijoada.

RADIUM VEGETALIS

FODEROSA LOÇAO PARA O CABELLO

Preparada com plantas, raizes e flôres do Amazonas

A' venda nas principaes perfumarias e drogarias

Distribuidor: — MIGUEL XAVIER DE ARAUJO — Rua 1.º de Março, 64 — 2.º andar — RECIFE

GRATIS

Está doente? Quer saber o que tem? Mande nome, edade, profissão, residencia, envelope sellado para resposta, endereço á CAIXA POSTAL 509 — RIO.

PEQUENOS ANNUNCIOS

(CONCLUSÃO DA 8ª PAGINA)

to-se o trabalho. Para mais informações: Rua Nova, 230, (entrada pela rua Joaquim Tavora, 236), a tratar das 11 ás 12 ½ e das 3 ás 6 ½, com SARAIVA.

SOFFRE DE COLICA HEPATHICA? — Certamente o seu figado está congestionado. Trate-o urgentemente, pois amanhã póde ser tarde. Tome sem demora a BOLDEINA, formula do dr. Simões Barbosa. Deposito: DROGARIA E PHARMACIA AMERICANA, de Cicero D. Diniz.

SNR. INDUSTRIAL OU COMMERCIANTE — O senhor não pode estar á frente de seu negocio? Pessôa idonea, dando optimas referencias e com vastos conhecimentos nesta praça, offerece-se para gerente, sendo tambem interessado. Cartas neste jornal para GERENTE.

SYPHILIS E IMPUREZA DO SANGUE — Curam-se com o Elixir Depurativo do dr. Simões Barbosa. Empregado no tratamento do Rheumatismo agudo e chronico, articular e muscular. Feridas, boubas, cancros venereos e de todas as doenças provenientes de impureza do sangue. E' fabricado com Elixir de Garus pepsina, podendo ser usado pelas pessôas que tenham o estomago delicado. Abre o apetite e faz engordar. Deposito: DROGARIA E PHARMACIA AMERICANA, de Cicero D. Diniz.

TUMULOS — A Marmoraria do Carmo tem em deposito três (3) bem acabados tumulos em marmore que vende pelo custo. Tem pessôa habilitada para o assentamento em qualquer parte do interior deste Estado ou de outro qualquer. Todos os nossos trabalhos são executados em machinas modernas, podendo por isso offerecer maiores vantagens. Marmores para varios fins, nacionaes e estrangeiros. Executa: Altares, tumulos, escadarias, soleiras, pedras para copa e cozinha, etc. — MARMORARIA DO CARMO — Camôa do Carmo, 67 — RECIFE.

VENDE-SE—1 carroça de mão e rodagem de pneumatico em perfeito estado de conservação. Vêr e tratar á rua da Palma n.º 61.

VENDE-SE — Por preço de occasião, 14 vaccas, 2 garrotas, 1 garrote reproductor, 9 bezerras, 3 bezerros, 3 cavallos, 1 carroça de distribuição de leite com todos os utensilios. Aluga-se o sitio com baixa do capim, viveiros e fructeiras. Tratar na rua Tabajara n.º 304 — ESTRADA DOS REMEDIOS.

XAROPE DE ALHO DO MATTO E URUCU' SIMPLES E CREOSOTADO — Maravilhoso nas tosses, resfriamentos, dôres de garganta e pulmões, grippes e constipações rebeldes. DROGARIA E PHARMACIA AMERICANA, de Cicero D. Diniz.

XAROPE DE MULUNGU' BROMURETADO — E' um grande calmante dos nervos. Combate o mau humor e a excitação nervosa. Deposito: Drogaria e Pharmacia Americana, de Cicero D. Diniz.

XAROPE ANTI-SEZONATICO (Confiança) — Absolutamente seguro na cura das sezões e febres palustres. Milhares de attestados proclamam o seu effeito. Deposito: DROGARIA E PHARMACIA AMERICANA, de Cicero D. Diniz.

ESTIVAS EM GERAL

Attenção

Diniz & Rodrigues, resolvidos a ampliar as suas vendas, chamam a attenção de todos os que os costumam honrar com sua preferencia, e demais compradores, para a reducção de preços nos artigos de seu formidavel stock. Não façam suas compras sem se certificarem do grande queima reservado para a epocha da presente safra. Convençam-se da verdade.

Visitem o nosso Armazem á Rua das Florentinas, 200.

DINHEIRO

Na casa de penhores "A INDIANA" compra-se e EMPENHA-SE qualquer Joia antiga ou moderna, objectos de prata, moedas, brilhantes, cautelas de penhores da Caixa Economica, Machinas "Singer", Photographicas e de Escrever, Radios, Armas, Relogios.

Compra OURO pela o Banco do Brasil e pelo cambio do dia.

"A INDIANA" é a UNICA que concerta relogios, dando um cartão de garantia por UM ANNO.

Concertos garantidos de Joias e Oculos.

CASA DE PENHORES "A INDIANA" — Rua das Laranjeiras, 20.

ALDEREDO FARIAS

Secção de penhores no 1º andar.

Phone 6—0—2—3.

RECIFE HOTEL

Brevemente no Recife Hotel serão inaugurados novos e luxuosos apartamentos ficando assim o Recife Hotel o melhor e mais central no seu genero.

Refeições nos melhores restaurants da Capital.

PENHORES?

Procure a casa "MOREIRA", unica que offerece melhor offerta e cobra menor juro. Accitam-se por conta de suas cautelas qualquer importancia.

Rua das Laranjeiras, n. 26

Joaquim Moreira da Silva Junior.

COMBATA A SYPHILIS TOMANDO

Elixir de Nogueira

FERIDAS, ESPINHAS, ECZEMAS, ULCERAS, RHEUMATISMO, etc.

CAFE' MOIDO

Vende-se uma nova e completa installação de moagem e torrefação de cafés finos por preço muito modico, facilitando-se o pagamento. Trata-se na rua das Florentinas ns. 213/229.

PRINCE LINE LTD.

Serviço regular de passagens e carga entre New York, Recife, Rio de Janeiro, Santos, Montevidéo e Buenos-Ayres

O PAQUETE "EASTERN PRINCE"

esperado neste porto na segunda-feira, 10 de Outubro, sahirá no mesmo dia directo para: RIO DE JANEIRO.

Dispõe de optimas accommodações de 1.ª Classe, somente.

Percurso de Recife/Rio de Janeiro — 3 dias.

PAQUETES ESPERADOS

"WESTERN PRINCE" ..... 8 Novembro

"EASTERN PRINCE" ..... 6 Dezembro

Para quaesques informações sobre passagens e fretes para o Rio da Prata, com o Agente:

LOGAN GRIFFITH (Logan & Cia.)

Rua do Bom Jesus n.º 220 — Sala 6, 2.º andar

Fone n.º 9420

CLINICA DE VIAS URINARIAS E GYNECOLOGIA

DR. LALOR MOTTA

Especialista Chefe do Serviço de Urologia do Hospital Portuguez. Cirurgião do Hospital S. Amaro

Com os Cursos de especialidade em Paris, Berlim e Rio. Tratamento medico e cirurgico das affecções renaes, bexiga, prostata, vesicula seminal, uretra e doenças de senhoras. Cura da impotencia no moço. Cura rapida e segura da blenorragia no homem e na mulher, das pyelites e dos estreitamentos uretraes. Applicações de Ondas Curtas e Diathermia nos casos da especialidade. Consultorio: Edificio "Sloper", rua Nova 345, 1.º andar, sala 11, das 11 ás 12 e das 16 1|2 ás 18 1|2. Telep. 6271. Exames e tratamentos endoscopicos, de 8 ás 10, nas terças, quintas e sabbados, no Hospital Portuguez. Faz identicos tratamentos, ás pessôas pobres, no Hospital S. Amaro, nas segundas, quartas e sextas, de 8 ás 9 1|2. Residencia: rua Joaquim Felippe, 116.

SOLICITADAS

AVISO

A Companhia AIR FRANCE avisa o commercio desta praça e o publico em geral que a partir do dia primeiro de Outubro a Representação nesta cidade e a agencia commercial da referida Companhia ficam a cargo do Senhor MARCEL GIRARD.

HENESTRIS

a unica tintura para cabello.

PREÇO 12$

CASA CHASSAGNE

IMPERATRIZ 137-1º ANDAR

CASPA E QUEDA DO CABELLO

PILOGENIO

VENDE-SE EM TODAS AS PHARMACIAS E DROGARIAS

FRANCISCO CIFFONI & CIA. - RUA 1º DE MARÇO 17 - RIO

DIARIO DE PERNAMBUCO

PERNAMBUCO — BRASIL — RECIFE — SABBADO, 8 DE OUTUBRO DE 1938

O cliché acima é um aspecto das obras de construcção da "ponte Getulio Vargas" que ligará o continente á ilha de Itamaracá. Velha aspiração dos pernambucanos, está em vesperas de se tornar importante realidade, uma vez que os trabalhos, ali, proseguem adeantados

CONSELHO LEGISLATIVO E DE ECONOMIA DO ESTADO

Realizou-se ante-hontem, ás 17 horas, sob a presidencia do sr. José Campello, secretariado pelo sr. Oliveira Mello, a Secção de Ensino Technico-Profissional e de Educação Civica, comparecendo os srs. Rodolpho Fucks, Publio Dias, Alexandre Fonseca e Milton de Pontes. Deixaram de comparecer, por motivo justificado, os srs. Annibal Fernandes, padre João Costa, Eurico de Mattos e José Maria.

Abertos os trabalhos, foi lida e approvada, sem debates, a acta da ultima reunião. Não houve expediente.

O sr. Publio Dias pediu que se lançasse na acta, um voto de louvor pela actuação efficiente do sr. Luiz Freire, na secção, actualmente residindo no Rio.

O presidente congratulou-se, em seguida, com os presentes, pelo regresso do sr. Rodolpho Fucks, da Allemanha, onde representara o governo brasileiro, num congresso de ensino technico-profissional.

Agradecendo esse voto, o sr. Rodolpho Fucks transmittiu aos companheiros, suas impressões, enaltecendo o plano da educação technico profissional do referido paiz.

Em seguida o presidente declarou que, nas proximas reuniões, se reiniciará o estudo da 4ª parte do programma do ensino technico-profissional do Estado.

— Reune-se na proxima segunda-feira, ás 17 horas, a Secção de Reforma Financeira e Tributaria, afim de tratar de assumptos concernentes á futura lei orçamentaria.

A essa reunião além dos membros da Secção, deverão comparecer os presidentes da Associação Commercial, Associação dos Commerciantes Retalhistas e Syndicato dos Usineiros.

— Tambem reune-se na proxima segunda-feira, ás 17 horas, a Secção de Economia.

PELOS MUNICIPIOS

Goyanna, (Do correspondente do DIARIO DE PERNAMBUCO) — Entre os melhoramentos inaugurados recentemente pelo governo municipal, conta-se a "Escola Bazilio Machado", na povoação de S. Lourenço de Tejucupapo. E' o primeiro edificio escolar construido pela prefeitura. No cliché acima, temos o novo predio da alludida Escola e um aspecto da construcção de uma boeira na estrada para Ponta de Pedras, que acaba de passar por grande reforma

DIVERSAS NOTICIAS MILITARES

RIO, 7 (A. M.) — Foi approvado o novo regulamento de promoções na Armada.

ADMISSÃO A' ESCOLA MILITAR

RIO, 7 (A. M.) — O general Eurico Dutra avisou ao inspector do ensino do Exercito que a realização da prova de selecção eliminatorias para o concurso de admissão á Escola Militar, deverá effectuar-se nas sédes das regiões e nos collegios militares de Porto Alegre e Ceará, ainda em 1939, observando-se as instrucções organizadas para tal fim.

O NOVO DIRECTOR DO SERVIÇO GEOGRAPHICO DO EXERCITO

RIO, 7 (A. M.) — Por decreto de hontem foi exonerado o general Alipio Primo, do cargo de director do Serviço Geographico do Exercito.

Foi nomeado para substituil-o o coronel de cavallaria Manoel Ferreira da Cunha.

REGRESSO A'S SUAS REGIOES

RIO, 7 (A. M.) — Os generaes Lobato Filho e Silva Junior regressarão ás suas regiões.

O general Lobato Filho esteve em conferencia demorada com o ministro da Guerra.

ESTIMULO A' INDUSTRIA NACIONAL

RIO, 7 (A. M.) — O director da Aeronautica do Exercito, no intuito de estimular a industria nacional, abriu concorrencia para o fornecimento de 15.000 metros de tela, destinada aos aviões que serão adquiridos por aquelle departamento.

CONFERENCIOU COM O MINISTRO DA GUERRA

RIO, 7 (A. M.) — O governador Benedicto Valladares conferenciou com o general Eurico Dutra, ministro da Guerra.

VAE ASSISTIR AS MANOBRAS

RIO, 7 (A. M.) — O general Pedro Cavalcanti seguirá, amanhã, para Sarzedo, afim de assistir ás manobras da Escola Militar

APRESENTOU-SE AO D. P. A.

RIO, 7 (A. M.) — O general Wolmer da Silveira apresentou-se ao D. P. A. afim de seguir para Buenos Aires, a serviço da commissão da ponte internacional entre o Brasil e a Argentina.

PREENCHIMENTO DE VAGAS DE SARGENTOS

RIO, 7 (A. M.) — O general Eurico Dutra autorisou o director do D. P. A. a preencher 79 vagas de los sargentos existentes em diversas regiões.

COLLEGIO MILITAR PARA S. PAULO

S. PAULO, 7 (A. M.) — Chegou o general Valentim Benicio que veiu tratar da installação de um Collegio Militar em São Paulo.

CONFERENCIARAM COM O MINISTRO DA JUSTIÇA

RIO, 7 (A. M.) — Os generaes Góes Monteiro, Meira de Vasconcellos, ministro Oswaldo Aranha e capitão Felinto Muller estiveram no Ministerio da Justiça em conferencia com o sr. Francisco de Campos.

O DIA DO MAR

RIO, 7 (A. M.) — A Liga Naval Brasileira organizou o programma commemorativo do Dia do Mar, no proximo dia 12.

PROSEGUEM AS MANOBRAS

BELLO HORISONTE, 7 (A. M.) — Proseguem as manobras dos cadetes, apesar de fortes aguaceiros. Foi concluida a phase de marcha de estrada, approximação e reconhecimento de terreno.

A seguir, será iniciada a phase de contacto com o inimigo.

ESPERADOS EM BELLO HORISONTE

BELLO HORISONTE, 7 (A. M.) — Os generaes Góes Monteiro, Eurico Dutra, Lucio Esteves, Francisco José Pinto são esperados aqui no proximo domingo.

APPROVADO O REGULAMENTO DA ESCOLA NAVAL

RIO, 7 (A. M.) — Foi baixado um decreto approvando o regulamento da Escola Naval.

ASSUMIU O COMMANDO

CURITYBA, 7 (A. M.) — O general Manoel Rabello assumiu hoje o commando da Região. A cerimonia revestiu-se de solennidade.

O menor annuncio, no melhor jornal, implica na maior reclame

COBRANÇA EXECUTIVA DOS DEVEDORES DO IMPOSTO DE RENDA

RIO, 6 (A. M.) — A Directoria de Imposto de Renda communicará proximamente á Procuradoria Geral da Fazenda que procederá á cobrança executiva dos devedores em atrazo, correspondente ao anno de 1933.

SOCIOS OBRIGATORIOS DA I. T. C.

RIO, 7 (A. M.) — Foi baixado um decreto considerando os motoristas de carros particulares, socios obrigatorios do Instituto de Transportes e Cargas.

ASSASSINO PRESO EM CAXIAS

RIO, 7 (A. M.) — Foi preso em Caxias o individuo Raul Fernandes, que matou a tiros no interior de um casino, em Minas, Francisco Pereira Lima, fugindo em seguida com sessenta contos que roubára á victima.

RADIO TUPI

P. R. G. 3 DO RIO DE JANEIRO

A Estação das grandes iniciativas

OUÇA OS NOVOS PROGRAMMAS COM OS MELHORES CANTORES

— E AS —

MELHORES ORCHESTRAS

1.280 Kic ... P. R. G. 3. ... 10 Kw.

A EXPLOSÃO DA MINA DE YUBARI

JA' FORAM RETIRADOS 49 CADAVERES — SALVOS 149 MINEIROS

TOKIO, 7 (H.) — Já foram retirados 49 cadaveres da mina de Yubari.

SALVOS 149 MINEIROS

TOKIO, 7 (U. P.) — Foram salvos 149 mineiros das jazidas carboniferas de Yubari, onde se registrou violenta explosão hontem.

Continuam os trabalhos para a libertação de 120 mineiros, que estão encerrados numa galeria de 7 mil pés de profundidade.

A situação é considerada desesperadora.

49 MORTOS

TOKIO, 7 (H.) — Em consequencia da explosão das minas de carvão de Yubari, morreram 49 e ficaram feridos 29 operarios.

A MARATHONA INTELLECTUAL

RIO, 7 (A. M.) — No intuito de incentivar em todas as classes a marathona intellectual o director da divisão de ensino secundario dirigiu uma circular a diversos estabelecimentos commerciaes e industriaes, explicando a finalidade do certamen e lembrando-lhes a instituição de premios particulares, a exemplo do que se faz nos grandes paizes.

SOCIEDADE DOS INTERNOS DE HOSPITAES DO RECIFE

O V CONGRESSO ACADEMICO DE ESTUDOS MEDICOS

Na proxima terça-feira, ás 20 horas, terá logar a installação dos trabalhos do V Congresso Academico de Estudos Medicos promovidos pela Sociedade dos Internos de Hospitaes do Recife.

A sessão se realizará no edificio da Casa do Estudante de Pernambuco, onde tem sua séde a S. I. H. R. e será presidida pelo prof. Oscar Coutinho, director da Faculdade de Medicina.

Os trabalhos estão assim distribuidos:

DIA 11 — A's 20 horas, na Casa do Estudante — Sessão de abertura, sob a presidencia do prof. Oscar Coutinho.

a) — Discurso do bacharelando Pinto Ferreira, director do Departamento de Cultura da Casa do Estudante de Pernambuco.

b) — Situação cultural do estudante superior em Pernambuco — Luiz Cerqueira.

DIA 12 — A's 8 horas, no Hospital Infantil, presidencia do prof. Barros Lima.

a) — Rosaldo Cavalcanti — A proposito da raquianestesia pela stovaina.

b) — Jorge Glasner — Dois casos de ectromelia longitudinal (Aplasia de tibia e aplasia de raio peroneal).

c) — Joaquim Cavalcanti — Alguns casos de refluxo uretro-venoso.

A's 20 horas — na Casa do Estudante, presidencia do prof. Fernando Simões Barbosa.

a) — Ernani Granville — Um caso de azotemia progressiva comportando prognostico fatal.

b) — Osias Ribeiro — Do prognostico da febre typhoide.

c — José Novaes — Considerações em torno da tuberculose miliar.

DIA 13 — A's 8 horas, no Hospital Pedro II, presidencia do prof. Romero Marques.

a) — Frederico Carvalheira — Sobre um caso de hernia do apendice.

b) — Waldemir Lopes — Padecimentos gastricos de origem apendicular.

c) — Danilo Gonçalves — Um caso curioso de hernia inguinal esquerda estrangulada.

d) — Asdrubal Marsiglia — Contribuição á technica de dissecção do corpo caloso.

A's 20 horas — na Casa do Estudante, presidencia do prof. Arnaldo Marques.

a) — Ruy Marques — Insufficiencia aortica rheumatismal.

b) — Ernani Granville — Um caso provavel de nefrose amiloide.

c) — José Rego — Reflexões sobre a palagra.

d) — Guilherme Auler — A proposito do alcoolismo.

DIA 14 — A's 20 horas, na Casa do Estudante, presidencia do prof. Fonseca Lima.

a) — Valdir Pessôa — Em torno das retrites estenosantes.

b) — Joaquim Cavalcanti — Apreciação da funcção renal em cirurgia.

Intervallo para a escolha dos themas officiaes do VI Congresso, em 1939.

c) — Salomão Kelner — Um caso de megaesophago.

d) — Um caso de calculo do peritoneo — Jessé Oliveira.

ANNUNCIOS amplamente divulgados no DIARIO DE PERNAMBUCO

A menina fracturou a base do craneo

EM CONSEQUENCIA DE DESASTRADA QUEDA

Hontem, alguns minutos depois das 12 horas, occorreu á rua João Pessôa, um accidente de lamentaveis consequencias.

A menina de 7 mezes, Joselma, filha do sr. José Severino de Souza e de sua esposa, Alzira Arruda de Souza, residentes no 1.º andar do predio n. 304, caiu dos braços de sua ama ao solo.

Com o grito de espanto da domestica, os paes da desditosa menina que estavam á mesa do almoço, correram em seu auxilio apanhando-a no leito da rua do Caju', em grave estado.

Levada para o Prompto Soccorro, duas horas depois, Joselma falleceu em consequencia da fractura da base do craneo.

Com um officio da policia, o sr. José Severino conseguiu retirar o cadaver de sua filha para a sua residencia, de onde sairá, hoje, pela manhã, para o necroterio e depois do exame cadaverico será inhumado no cemiterio de Santo Amaro.

DECLARAÇÕES NA POLICIA

Ouvido pelo delegado do 1.º districto, o sr. José Severino disse que a domestica era de sua confiança e que o facto foi uma méra casualidade.

Margarida, a empregada, que reside em Limoeiro, para onde seguiu logo depois do facto, informou que estava a mudar um vestido na pequena quando a mesma se desprendeu dos seus braços.

PARTICIPOU DE TRES GUERRAS

BUCAREST, 7 (U. P.) — Falleceu o camponez Neatka que participou de trez guerras e deixou 131 descendentes.

CAMPEONATO SUL-AMERICANO DE BOX

Seguiu para Buenos Aires a equipe brasileira

RIO, 7 (A. M.) — Na proxima segunda-feira, seguirá para Buenos Aires a equipe brasileira que vae disputar o campeonato sul-americano de box.

A representação brasileira não leva os seus melhores elementos, deixando de embarcar os boxeurs Jack Rezende — O Tigre — e 84.

FERIDO O VOLANTE PORTUGUEZ ANTONIO PEREIRA

S. PAULO, 7 (A. M.) — Nas eliminatorias de hoje para as corridas do proximo domingo, o volante portuguez Antonio Pereira capotou, ferindo-se.

Declarou que, mesmo assim, correrá no domingo.

RIO GRANDE DO NORTE

Anniversario da fundação do seminario de Natal — Para estudar os minerios do Estado

NATAL, 4 (Da Succursal do DIARIO DE PERNAMBUCO) — O ministro do Trabalho, por despacho muito recente, reconheceu de accordo com a lei, o Syndicato Graphico Norte Riograndense.

SEMINARIO S. PEDRO — No domingo ultimo, esteve em festas o Seminario de São Pedro, desta capital.

O revmo. padre José Adelino, reuniu a Congregação Mariana de Natal, no dia do 8º anniversario desse educandario e em sessão solenne presidida pelo bispo d. Marcolino e com a presença do interventor federal, dr. Raphael Fernandes, commemorou condignamente a data da fundação do Seminario.

Fez uma conferencia, o dr. Custodio Toscano, sendo bastante acclamado pela assistencia.

Por fim falou o bispo de Natal em eloquente discurso, salientando o accordo de Munich, congratulando-se com o sr. Luiz da Camara Cascudo, que fôra ao Rio de Janeiro, discordou no dia da inauguração da nova séde do Lyceu Literario Portuguez e com o dr. Custodio Toscano, pela erudita palestra realizada naquella reunião.

O padre José Adelino, reitor do Seminario foi felicitado por todos os presentes.

CAIXA BENEFICENTE — Os funccionarios do Serviço de Plantas Texteis, neste Estado, fundaram uma Caixa Beneficente, ficando a directoria constituida do seguinte modo: presidente, José Serrano de Andrade; 1º secretario, Rivadavia do Amaral Bezerra; 2º secretario, Aldenora da Camara; 1º thesoureiro, José Olyntho Galvão; 2º thesoureiro, Alcebiades Fernandes; Commissão fiscal: Jayme Botelho, Afrodisio Dantas e Romeiro Cavalcanti de Albuquerque.

MINERIOS — Encontra-se nesta capital, o dr. Copper de Souza, do Departamento de Mineralogia do Ministerio da Agricultura, que, neste Estado, vem estudar, á pedido do governo estadoal, os nossos minerios, especialmente nas lagôas de Papary, Jundiahy e Macahyba, no "Olho d'Agua do Milho", Acary, Jardim do Seridó e Parelhas, onde colherá os elementos de que necessita para os seus estudos.

CASAMENTO — Consorciaram-se no municipio de Monteiro, na Fazenda "Olho d'Agua", o illustre dr. Joaquim Ignacio de Carvalho Filho e a senhorita Elidia Dias da Cunha, filha do sr. Joaquim de Victor Dias.

COOPERATIVISMO — O sr. Ulysses de Góes, presidente da Caixa Rural e Operaria de Natal, balanceando os cofres sociaes, verificou no dia 30 de setembro p. findo, o seguinte:

Activo e Passivo	4.108:685$200
Emprestimos	2.769:489$800
Caixas e Bancos	737:625$600
Depositos	
Praso fixo	1.195:101$700
Limitados	832:893$000
Movimento	242:269$400
Populares	846:987$500

SOCIAES — Transcorre no dia 5 a data natalicia da sra. Leonor Dantas O' Grady, esposa do engenheiro Omar O' Grady, constructor residente em Fortaleza.

NOVOS PAQUETES JAPONEZES

PARA A LINHA JAPÃO-SANTOS

TOKIO, 7 (U. P.) — A grande companhia de navegação "Shosen Kaisha" annuncia que porá brevemente em serviço na sua linha para a America do Sul dois luxuosos paquetes de treze mil toneladas que farão a viagem Japão-Santos

FACTOS DIVERSOS

"TIJOLO QUENTE"

Pelo delegado do 1.º districto foi apresentado, hontem, á delegacia de Investigações, o ladrão Carlos Carlos Luiz da Cunha, vulgo Tijolo Quente.

Larapio dos mais audaciosos da cidade, Tijolo Quente confessou-se autor de arrombamentos e roubos verificados nas igrejas de São José e Livramento, nos consultorios de alguns medicos, em sitios do predio da Chapelaria Colombo, e no Instituto dos Commerciarios.

A policia já appreendeu alguns objectos furtados por esse gatuno.

CERCADA UMA "SESSÃO" DE CATIMBO' NOS REMEDIOS

A' disposição do commissario de costumes, o investigador n. 161 prendeu, hontem, a catimbozeira Joanna Francisca dos Santos, residente á estrada dos Remedios n. 108.

Na occasião estava funccionando a "sessão" com a presença dos seguintes adeptos: Maria José da Silva, Ambrosina Silva, Maria Hermina, Carmelita Fonseca, Guilhermina Pereira, Antonia Generosa e Sebastião Raphael da Silva que tambem foram levados para o Brasil Novo.

O policial appreendeu todo o material empregado na bruxaria.

PRESO "DELEGADO DO PINA"

O ladrão José Villar, vulgo Delegado do Pina, foi, hontem, recolhido ao Brasil Novo pelo investigador n. 33 e á disposição da Secção de Roubos e Furtos.

Esse malandro furtou de um armarinho de miudezas no Mercado de São José, algumas peças de linha de sêda.

FRACTUROU A COLUMNA

Em consequencia de um desastre no carrousel installado em frente á matriz do Pina, está recolhido ao Prompto Soccorro, com fractura da columna vertebral, a menor Maria José de Lyra, ali residente.

Esse facto verificou-se ante-hontem, á noite.

O derrame de sellos falsos

PROSEGUEM AS DILIGENCIAS NA DELEGACIA DE INVESTIGAÇÕES

A delegacia de Investigações por intermedio de seus auxiliares está empenhada em apreender todos os sellos de consumo falsos, lançados, ultimamente, em circulação.

Os falsarios Messias e Velhinho e Lino dos Santos, operarios da The Propagandist, estabelecimento graphico situado á rua do Rangel, n. 154, onde se fabricavam os sellos, continuam detidos no Brasil Novo e já foram ouvidos varias vezes.

O proprietario da fabrica clandestina, sr. Mauricio Ferreira, em depoimento prestado, mostrou-se estranho ao caso.

Estão envolvidos na circulação dos sellos os commerciantes Francisco Pereira, vulgo Chico Pereira, e Severino da Silva, conhecido por Severino Belleza, ambos estabelecidos em Afogados.

O plano quinquenal do Estado Novo

Será dado á publicidade no dia 10 de Novembro

RIO, 7 (A. M.) — Informa-se que o governo está utilisando um vasto plano administrativo a ser executado dentro de cinco annos por todos os Ministerios, os quaes serão dotados de verbas especiaes.

O plano comprende a realização de grandes serviços publicos, construcção de vias de communicação, fomento da producção e desenvolvimento das possibilidades economicas brasileiras.

Para esse fim, o territorio nacional será dividido em oito grandes regiões economicas e 48 districtos.

Serão tomadas outras decisões para desenvolvimento do plano, uma das quaes será dar ao Estado de Minas um porto, que, possivelmente, será o de Angra dos Reis.

Adianta-se que o Ministerio de Agricultura solicitará 150.000 contos para o desenvolvimento de novas fontes productoras e racionalização da cultura.

A proposito, o *Diario da Noite* informa que o plano estará concluido antes de 10 de novembro, pois é pensamento do governo divulgal-o nessa data, commemorativa do primeiro anniversario do advento do Estado Novo.

E' PROVA SUFFICIENTE

RIO, 7 (A. M.) — Em despacho proferido, hoje, o ministro Waldemar Falcão firmou doutrina no sentido de que o simples fechamento de um estabelecimento filial é o sufficiente para provar a dispensa do empregado.